

**LOCALIDAD 05 Ps**

- PROVINCIA: Segovia
- MUNICIPIO: La Granja
- COORDENADAS: +4052' 25,5"; -0358'14,6"
- ALTITUD: 1.630 m
- LITOLOGÍA: Gneis
- VEGETACIÓN: Pinar de *Pinus sylvestris*

**CONCENTRACIONES DE OZONO**

F. NICIO	F. RECOGIDA	C(O <sub>3</sub> ) <sub>prom</sub> ppb	SD (ppb)
28/12/09	27/01/10	35.35	0.56
27/01/10	24/02/10	37.33	0.64
24/02/10	25/03/10	44.77	1.37
25/03/10	12/04/10	46.55	1.17
12/04/10	28/04/10	48.13	1.42
28/04/10	10/05/10	46.52	1.03
10/05/10	24/05/10	47.77	1.04
24/05/10	17/06/10	41.29	2.29
17/06/10	01/07/10	51.90	0.63
01/07/10	12/07/10	60.15	2.30
12/07/10	27/07/10	52.26	1.64
27/07/10	09/08/10	54.44	2.04
09/08/10	31/08/10	49.68	1.21
31/08/10	13/09/10	49.87	2.91
13/09/10	30/09/10	39.81	2.28
30/09/10	29/10/10	28.07	1.19
29/10/10	09/12/10	15.36	0.72
09/12/10	28/12/10	31.96	0.76

**OZONO**

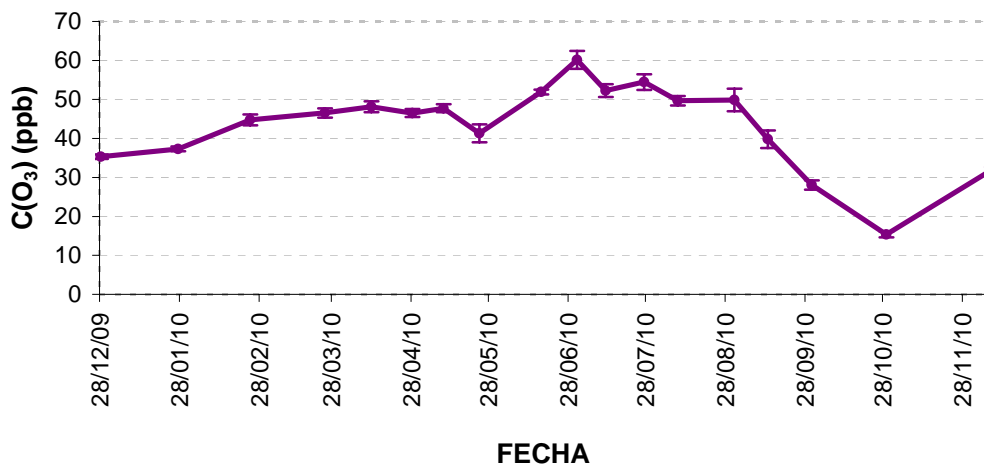

**Figura 6:** Concentraciones de ozono (ppb) en el año 2010 en la parcela de La Granja.



**CONCENTRACIONES DE DIÓXIDO DE NITRÓGENO**

F. INICIO	F. RECOGIDA	C(NO <sub>2</sub> ) <sub>prom</sub> µg/m <sup>3</sup>	SD (µg/m <sup>3</sup> )
28/12/09	27/01/10	1.73	0.07
27/01/10	24/02/10	1.35	0.12
24/02/10	25/03/10	0.86	0.03
25/03/10	28/04/10	1.54	0.02
28/04/10	24/05/10	1.88	0.11
24/05/10	01/07/10	1.59	0.05
01/07/10	27/07/10	2.31	0.14
27/07/10	31/08/10	1.93	0.14
31/08/10	30/09/10	2.55	0.23
30/09/10	29/10/10	4.07	0.22
29/10/10	09/12/10	3.66	0.16
09/12/10	28/12/10	1.86	0.08

**DIÓXIDO DE NITRÓGENO**

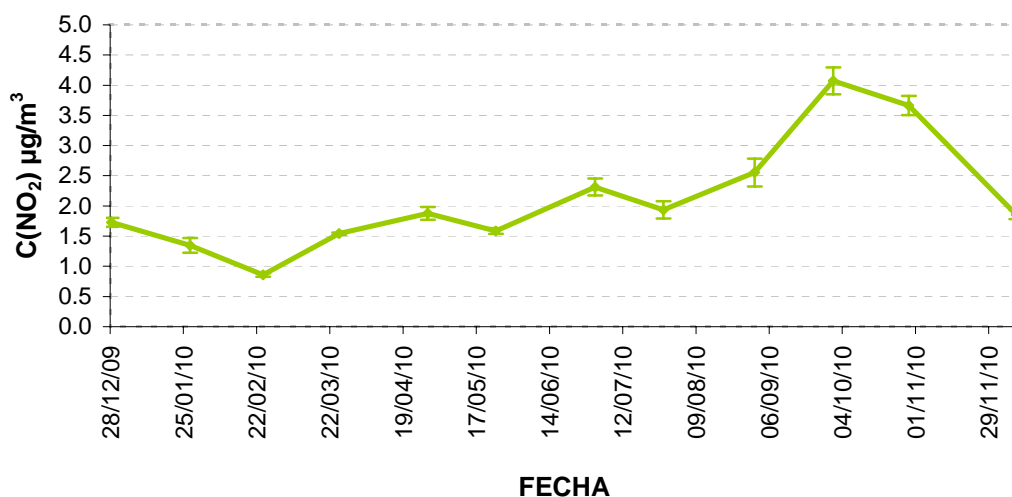

**Figura 7:** Concentraciones de Dióxido de Nitrógeno (NO<sub>2</sub> µg/m<sup>3</sup>) en el año 2010 en la parcela de La Granja.

**CONCENTRACIONES DE DIÓXIDO DE AZUFRE**

F. INICIO	F. RECOGIDA	C(SO <sub>2</sub> ) <sub>prom</sub> µg/m <sup>3</sup>	SD (µg/m <sup>3</sup> )
28/12/09	27/01/10	0.68	0.03
27/01/10	24/02/10	0.89	0.02
24/02/10	25/03/10	1.46	0.11
25/03/10	28/04/10	0.61	0.11
28/04/10	24/05/10	0.82	0.04
24/05/10	01/07/10	0.31	0.01
01/07/10	27/07/10	0.96	0.08
27/07/10	31/08/10	1.14	0.06
31/08/10	30/09/10	0.53	0.03
30/09/10	29/10/10	0.81	0.09
29/10/10	09/12/10	0.56	0.05
09/12/10	28/12/10	0.32	0.02

**DIÓXIDO DE AZUFRE**

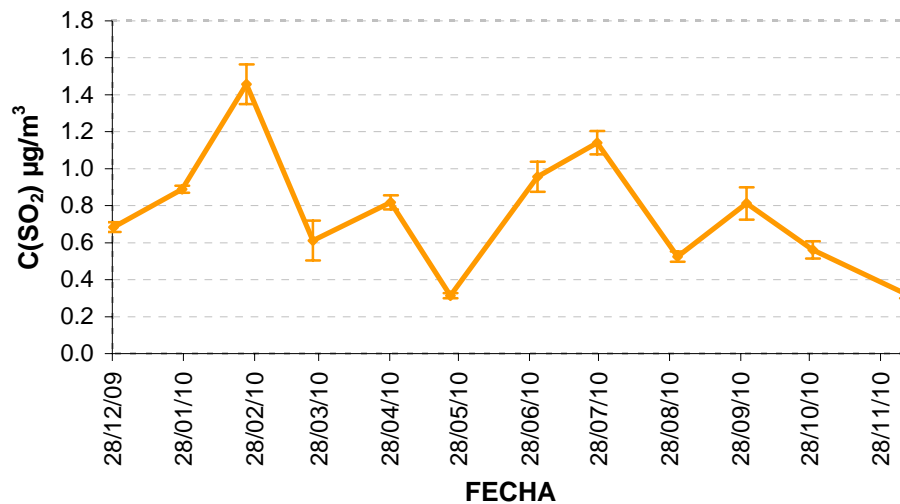

**Figura 8:** Concentraciones de Dióxido de Azufre (SO<sub>2</sub> µg/m<sup>3</sup>) durante el año 2010 en la parcela de La Granja.

**CONCENTRACIONES DE AMONIACO**

F. INICIO	F. RECOGIDA	C(NH <sub>3</sub> ) <sub>prom</sub> µg/m <sup>3</sup>	SD (µg/m <sup>3</sup> )
28/12/09	27/01/10	0.58	0.04
27/01/10	24/02/10	0.35	0.04
24/02/10	25/03/10	0.40	0.04
25/03/10	28/04/10	0.55	0.04
28/04/10	24/05/10	0.49	0.04
24/05/10	01/07/10	0.97	0.07
01/07/10	27/07/10	1.43	0.01
27/07/10	31/08/10	1.33	0.07
31/08/10	30/09/10	1.01	0.02
30/09/10	29/10/10	2.13	0.19
29/10/10	09/12/10	nd	nd
09/12/10	28/12/10	0.54	0.05

**AMONIACO**

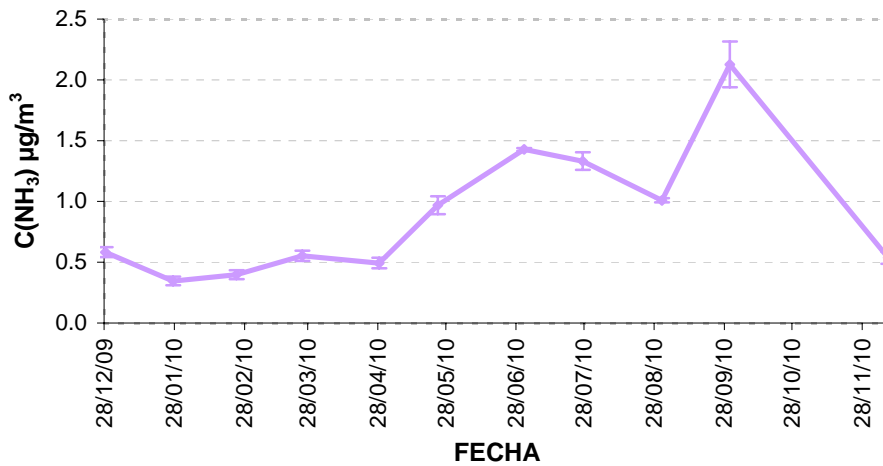

**Figura 9:** Concentraciones de Amoníaco (NH<sub>3</sub> µg/m<sup>3</sup>) entre durante el año 2010 en la parcela de La Granja.