

MAPA AGRONÓMICO NACIONAL DE ESPAÑA

Masas de cultivo y forestales.

LOS CORRALES DE BUELNA.

58

33 34 35
57 58 59
82 83 84

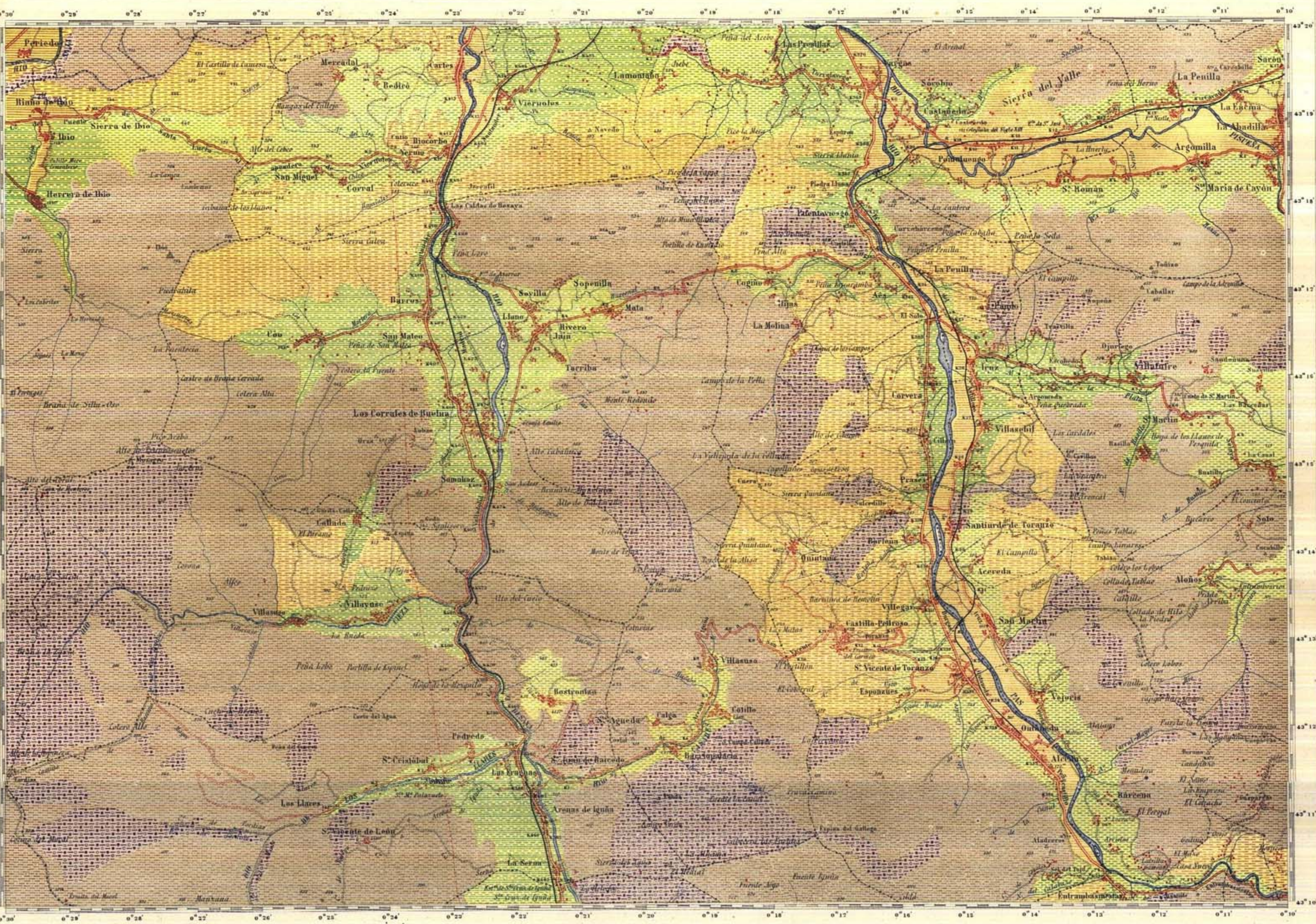

EXPLICACIÓN

- Prados y cultivo
- Cereales
- Prados
- Erial
- Matorral higrofilo
- Montes mezclados

La topografía está tomada de las hojas del Mapa Topográfico Nacional del Instituto Geográfico y Catastral.

Escala de $\frac{1}{50000}$

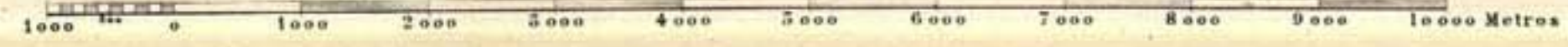

Las altitudes se refieren al nivel medio del Mediterráneo en Alicante.

Formado y publicado por la Comisión Directora del Mapa Agronómico Nacional bajo la dirección del Ilmo. Sr. D. José Cruz Lapazarán Berstain. Año 1949.