

MAPA AGRONÓMICO NACIONAL DE ESPAÑA

Masas de cultivo y forestales.

TORRELAVEGA.

34

33 34 35
57 58 59

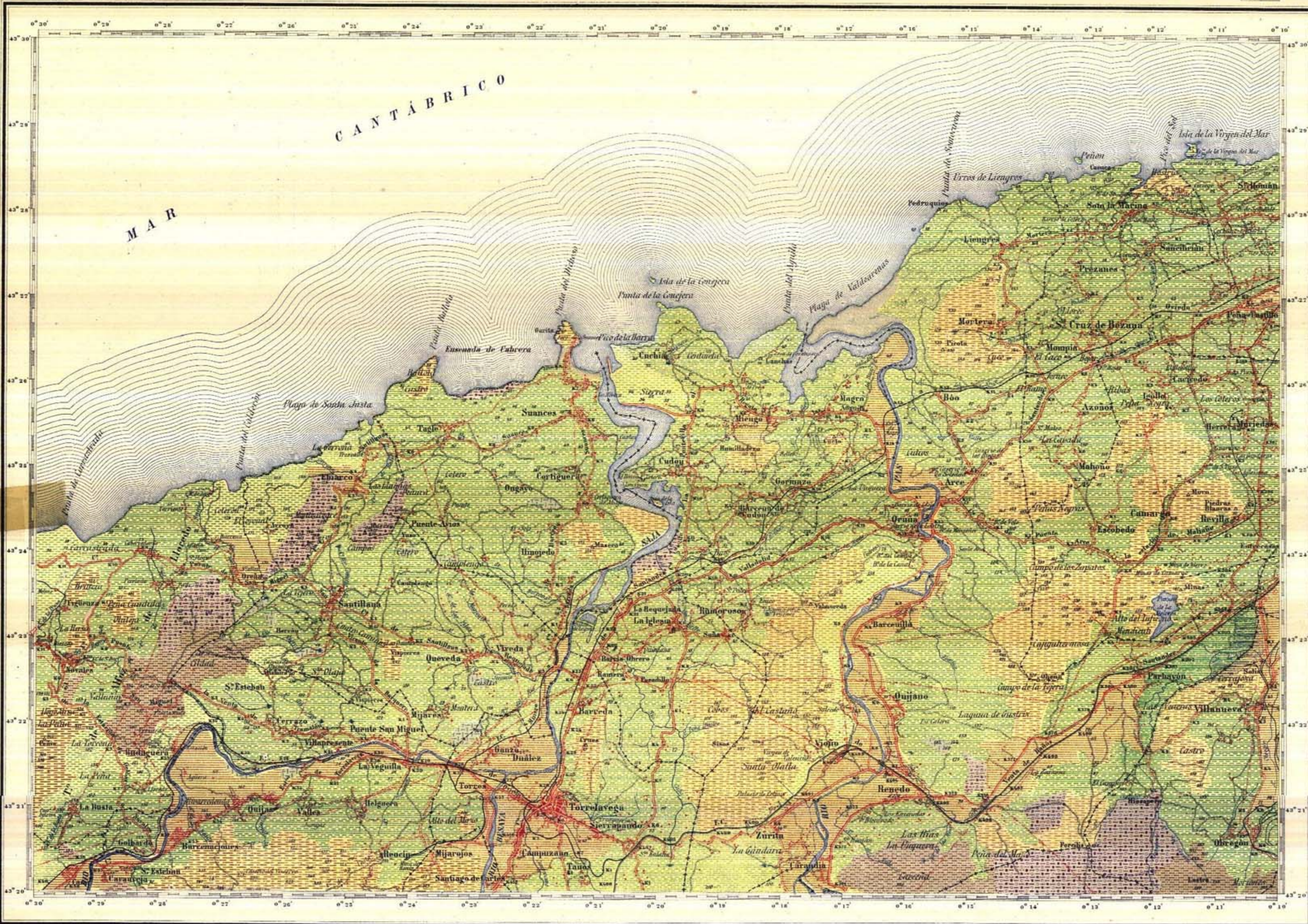

EXPLICACIÓN

- Prados y cultivo
- Cereales
- Prados
- Erial
- Matorral higrófilo
- Montes mezclados
- Improductivo
- Eucaliptus

La topografía está tomada de las hojas del Mapa Topográfico Nacional del Instituto Geográfico y Catastral.

Escala de $\frac{1}{50000}$

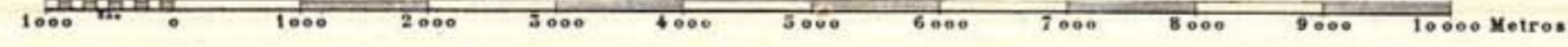

Las altitudes se refieren al nivel medio del Mediterráneo en Alicante

Formado y publicado por la Comisión Directora del Mapa Agronómico Nacional bajo la dirección del Ilmo. Sr. D. José Cruz Lapazarán Beristain. Año 1949.

MINISTERIO DE AGRICULTURA
 MAPA AGRONÓMICO NACIONAL
 Facilitado a *Secretaría*
Sion, Excmo. de
Agricultura
 Fecha *5/12/49*
P/fo