

# MAPA AGRONÓMICO NACIONAL DE ESPAÑA

Masas de cultivo y forestales.

## VILLALUENGA.

604

580581582  
603804605  
628629630

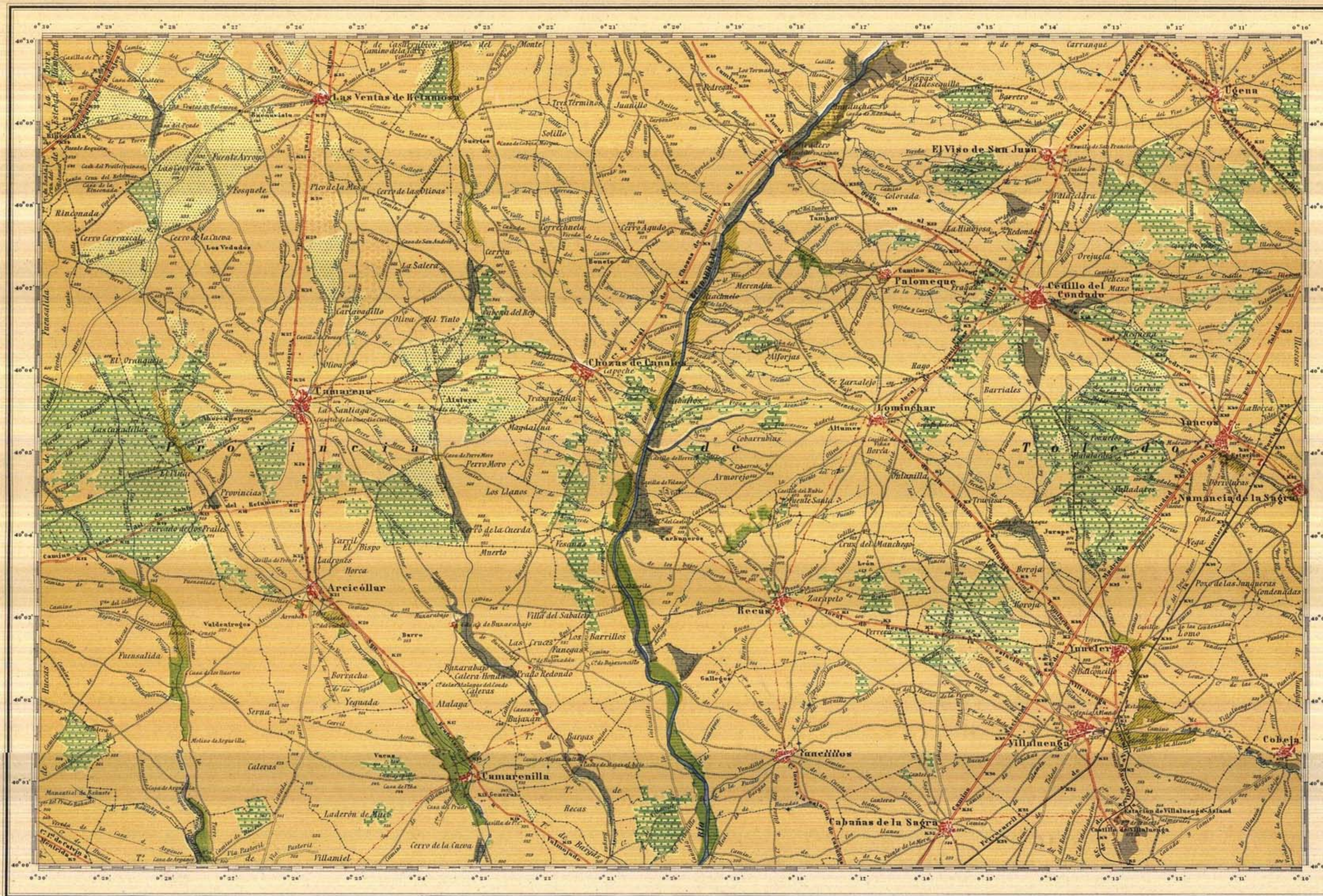

### EXPLICACIÓN

- Cereal
- Olivar
- Viña
- Viña-olivar
- Cereal-olivar
- Cereal-viña
- Cereal
- Prado
- Huerta
- Soto de ribera
- Id. id.
- Rasos con pastos
- Dehesas-pastos

La topografía está tomada de las hojas del Mapa Topográfico Nacional del Instituto Geográfico y Catastral.

Escala de  $\frac{1}{50000}$

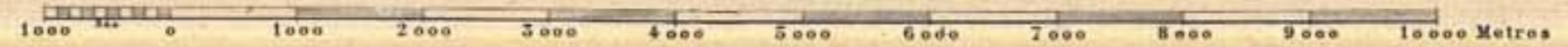

Formado y publicado por la Comisión Directora del Mapa Agronómico Nacional bajo la dirección del Ilmo. Sr. D. José Cruz Lapazarán Beristain.

Año 1948