

EsMarEs

Estrategias Marinas de España,
protegiendo el mar para todos

*La estrategia marina de la demarcación
marina levantino-balear*

22 septiembre 2016

Marta Martínez-Gil



estrategias marinas

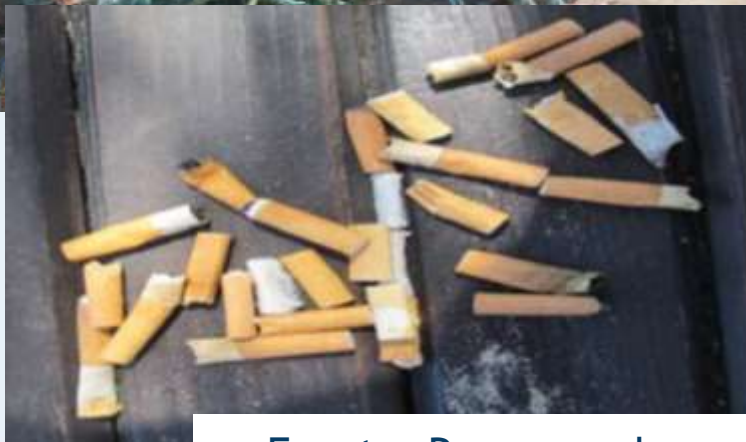

Fuente: Programa de seguimiento de basuras marinas en playas. MAGRAMA

* Medidas orientadas a fuentes marítimas de basuras

- * Principales fuentes: navegación comercial y actividad pesquera
- * Las medidas destinadas a facilitar su descarga en tierra (p. ej. tasa fija en puertos para residuos MARPOL) contribuyen a disminuir las descargas en el mar
 - * Impulso de proyectos para una mejor gestión de los residuos a bordo de buques de pesca o en las instalaciones de acuicultura
 - * Promover la instalación de puntos limpios en las dársenas pesqueras
- * Importante potencialidad para el reciclaje y para la mejorar de procesos
 - * Impulso de proyectos sobre reciclaje de determinados materiales, como el poliestireno expandido y redes de pesca
 - * Impulso de proyectos e iniciativas innovadoras en la vertiente ambiental de las tecnologías y procesos del sector pesquero y acuícola

- * **Medidas orientadas a fuentes terrestres de basuras**
- * Principales fuentes: el abandono de residuos en el medio costero, los aliviaderos de aguas pluviales, los vertidos de la red de saneamiento (microplásticos) y la agricultura
- * Eficacia de las políticas de prevención y gestión de residuos
 - * Elaboración de planes autonómicos de gestión de residuos en coherencia con el PEMAR 2016-2022
 - * Aplicación de las medidas contenidas en la norma que trasponga la Directiva 2015/720 sobre reducción del consumo de bolsas de plástico ligeras
 - * Asegurar la inclusión de referencias explícitas a las basuras marinas en todo instrumento de gestión de residuos que se promueva en el futuro
- * Medidas de mejora de la gestión de aguas pluviales

* Medidas orientadas a fuentes terrestres de basuras

* Mejora del conocimiento sobre los microplásticos

- * Estudio sobre cantidades de microplásticos procedentes de EDAR
- * Estudio sobre cuantificación de fuentes de microplásticos e identificación de posibles medidas para su reducción en la fuente
- * Investigación sobre aspectos ecológicos de los microplásticos. Acción piloto JPI Oceans

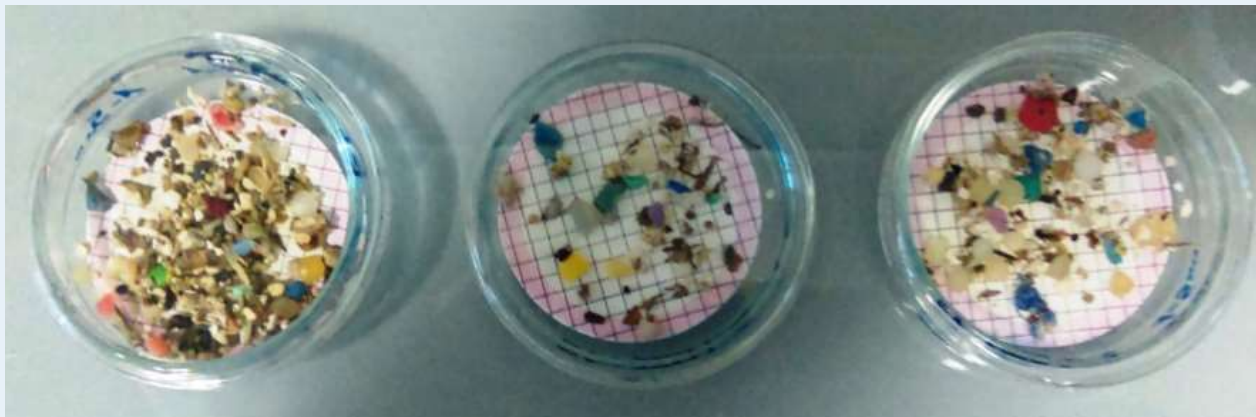

Fuente: Programa de seguimiento de microplásticos en playas. MAGRAMA-CEPYC

* Medidas de retirada de basuras marinas

* Pesca de basura

- * Desarrollo de documento marco para el desarrollo de un esquema coherente de "pesca de basura"
- * Impulso y financiación de actividades de "pesca de basura"
- * Creación y mantenimiento de una base de datos nacional sobre objetos recogidos en las actividades de "pesca de basura"

* Limpieza

- * Financiación de actividades participativas de limpieza de ríos, playas, flotantes y fondos marinos someros
- * Estudio de hotspots de basuras marinas (zonas de mayor acumulación o zonas específicamente vulnerables con presencia de basuras)
- * Campañas de limpieza dirigidas a lugares identificados de acumulación de basuras marinas

- * Elaboración de un protocolo de actuación sobre artes de pesca perdidos o abandonados que representan una amenaza para la conservación de hábitats y especies en zonas de la RN 2000

* Medidas de sensibilización

- * Promover un comportamiento cívico en relación al abandono de residuos
- * Modificación de hábitos de consumo o hábitos relacionados con productos higiénicos

- * Promoción y coordinación de eventos participativos simultáneos (por ej. LCUE)
- * Materiales de comunicación, campaña mediática de concienciación
- * Grupo técnico sobre basuras marinas como foro de coordinación/discusión acerca de la problemática de las basuras marinas y sus posibles soluciones:
MAGRAMA/ARC/CONAMA/Mesas de trabajo temáticas
- * Programas de formación a pescadores, observadores a bordo, personal de redes de varamientos, gestores de la Administración y Agentes de la Autoridad
- * Programas de sensibilización dirigidos a usuarios de playas, empresas de turismo náutico-recreativo, así como a pescadores, sector agrícola y sociedad civil en general
- * Elaboración e introducción de un *currículum* relacionado con las basuras marinas en los cursos oficiales de patrón de barco del sector recreativo y pesquero

