

EsMarEs

Estrategias Marinas de España,
protegiendo el mar para todos

*La estrategia marina de la demarcación
marina Estrecho y Alborán*

Málaga, 16 septiembre 2016



estrategias marinas

Los programas de medidas son la **parte ejecutiva** de las estrategias marinas, donde se recogen las medidas que el Estado Miembro va a ejecutar para lograr o mantener el buen estado ambiental del medio marino

94 medidas nuevas: 34 CCAA



“Algunos ejemplos de medidas nuevas del programa de medidas-
 Demarcación del Estrecho y Alborán en las que está implicada la Junta de Andalucía (DGGMNYEN)”

Medidas existentes por Demarcación marina

(ámbito autonómico y otros ámbitos): **Demarcación Estrecho y Alborán**

BIODIVERSIDAD (D1, D4, D6) Y ESPECIES ALÓCTONAS E INVASORAS (D2)

Consejería de Medio Ambiente y Ordenación del Territorio. Dirección General de Gestión del Medio Natural y Espacios Naturales Protegidos

Programa de gestión sostenible del medio marino

Ámbito: toda la costa andaluza

- Equipo de biólogos/buzos profesionales y un Centro de gestión del medio marino (recuperación de fauna marina)
- Embarcación para la vigilancia y seguimiento de actividades



- Inventario de especies y hábitats marinos
- Seguimiento de especies amenazadas. 5 invertebrados y 4 fanerógamas marinas.
- Seguimiento de amenazas:
 - Redes de varamientos: Centros de recuperación de spp.
 - Redes de detección precoz de especies exóticas invasoras
 - Vigilancia y seguimiento de actividades
- Life Blue Natura (2015-2019). Cambio climático-Mitigación

L I F E
BLUE
N A T U R A

- Cuantificar depósitos Carbono azul: fanerógamas y marismas de marea (marismas del Odiel y Bahía de Cádiz)
- Financiación de proyectos de conservación de hábitats sumidero a través de Sistemas de Compensación de emisiones

EsMarEs

Estrategias Marinas de España, protegiendo el mar para todos

BIO07. Planes de conservación para especies marinas amenazadas

ANDALUCÍA- PLAN DE RECUPERACIÓN Y CONSERVACIÓN DE INVERTEBRADOS AMENAZADOS Y FANERÓGAMAS DEL MEDIO MARINO

45 MEDIDAS QUE SE DESARROLLARÁN A TRAVÉS DEL PROGRAMA DE ACTUACIONES. PENDIENTE DE APROBACIÓN

Plan único que incluye taxones que comparten problemas de conservación, riesgos, hábitat y/o ámbito geográfico



Patella ferruginea

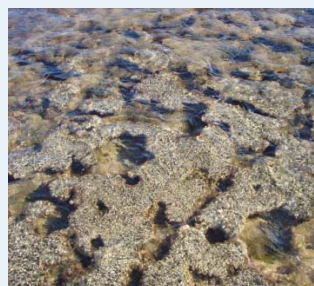

Dendropoma petraeum



Pinna nobilis



Astroides calycularis



Charonia lampas



Posidonia oceanica



Cymodocea nodosa



Zostera marina

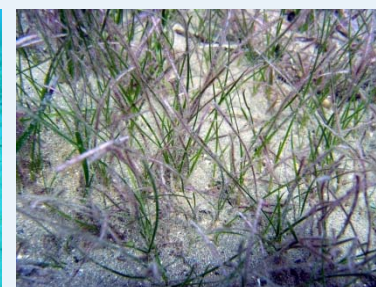

Zostera noltii

BIO2. Estrategia de conservación de tortugas marinas en España

BIO 12. Establecimiento de protocolos que mejoren la supervivencia post-captura específicos para diferentes artes de pesca y asegurar su aplicación

BIO17. Protocolo de actuación ante eventos de anidación de tortugas en el litoral español y posible adopción de medidas de protección en playas óptimas para la incubación de puestas



CENTRO DE GESTIÓN SOSTENIBLE DEL MEDIO MARINO ANDALUZ

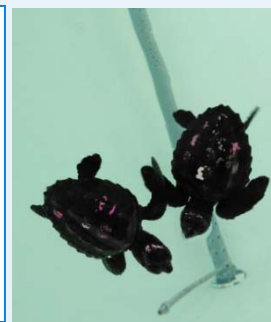
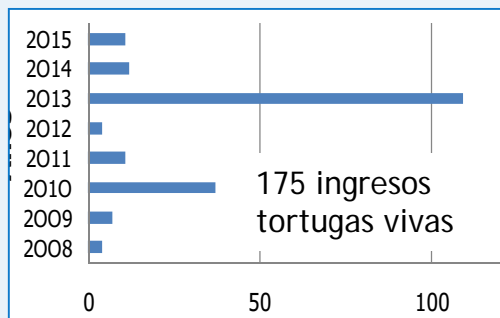

Red de emergencias frente a varamientos de cetáceos y tortugas marinas.

Recuperación de tortugas marinas procedentes de varamientos y de tanques instalados por proyecto TORTUGA A BORDO (dirigido a pescadores)

Cría de tortugas : anidaciones en el mediterráneo andaluz (26 tortugas Pulpí 2015);
Introducción anidación tortuga boba - huevos de Cabo Verde (+ 1.000 crías liberadas)

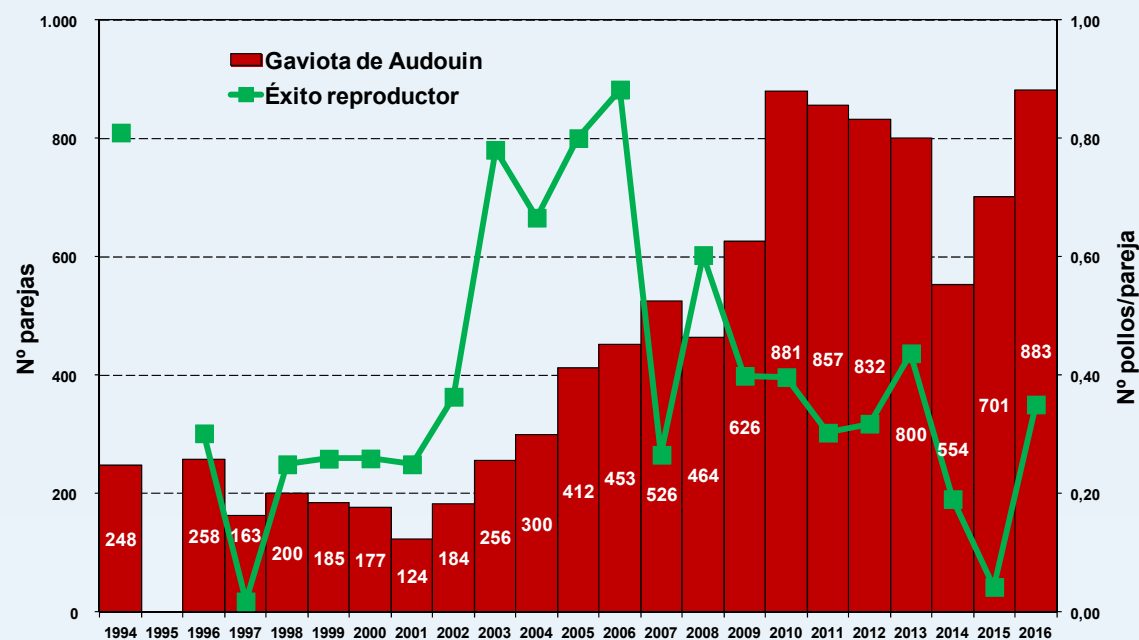

BIO06. Estrategias de conservación para taxones de aves marinas amenazadas

Seguimiento de las colonias andaluzas de aves marinas (1993- actualidad)
5 especies nidifican en algún tramo o isla de su litoral



BIO13. Directrices sobre ordenación de la actividad náutica recreativa

LIFE+
posidonia andalucía



41 PUNTOS DE ANCLAJE
MARO - CERRO GORDO: 8
CABO DE GATA: 18
LEVANTE: 11
ISLA DE SAN ANDRÉS: 4

LIFE+
NATURA 2000



Estudio CAMPOS DE BOYAS EN EL
PARQUE NATURAL DE CABO DE GATA
Ordenación de la actividad náutica

EAI1. Mejora del conocimiento sobre las especies invasoras, y sobre otras cuestiones.

EAI2. Sistemas de alerta, detección temprana y erradicación rápida de especies exóticas invasoras



Inventario y seguimiento de EEI: bbdd sobre presencia de especies exóticas invasoras en la costa andaluza (2004-2015) con 689 registros y 16 especies. **Demarcación Estrecho y Alborán:** Experiencias de control *Caulerpa cylindracea* en Almería y en el Estrecho - Life + Posidonia Andalucía.

EMP17: Elaboración y puesta en marcha de instrumentos de gestión de los espacios marinos protegidos (diferentes a los mencionados en EMP2, EMP3 y EMP4).

