



Servicio Provincial de Costas en Sevilla

**41-0115**  
**Contrato de Mantenimiento y Conservación del D.P.M.T. de Sevilla 2.012-2.013**

Actuación: 7

Título: Restitución de Servidumbre de tránsito en La Rinconada.

Términos Municipales: La Rinconada.

Justificación y Descripción:

La ley 22/88 de Costas, Art.27, establece:

*“La servidumbre de tránsito recaerá sobre una franja de 6 metros, medidos tierra adentro a partir de la línea interior de la ribera del mar. Esta zona deberá dejarse permanentemente expedita para el paso público peatonal y para los vehículos de vigilancia y salvamento, salvo en espacios especialmente protegidos.”*

El cumplimiento de las responsabilidades de vigilancia del DPMT que tiene encomendadas este Servicio precisa la utilización de la servidumbre de tránsito tal como establece la Ley, especialmente donde no existe una vía alternativa.

La presente actuación pretende un tratamiento de la superficie de la servidumbre de tránsito que permita la circulación de los vehículos de vigilancia y salvamento.

La actuación implica una longitud de 500 m de servidumbre de tránsito entre los hitos M-52 y M-59 del deslinde D-13/1 (DL-41/1-SE). Para que se haga efectiva, se pretende la extensión de una capa de 10 cm de albero de 3 m. de ancho, de forma que sea posible el tránsito por los vehículos de vigilancia. Precisaré algunas obras de drenaje así como la colocación de talanquera, como medida de seguridad.



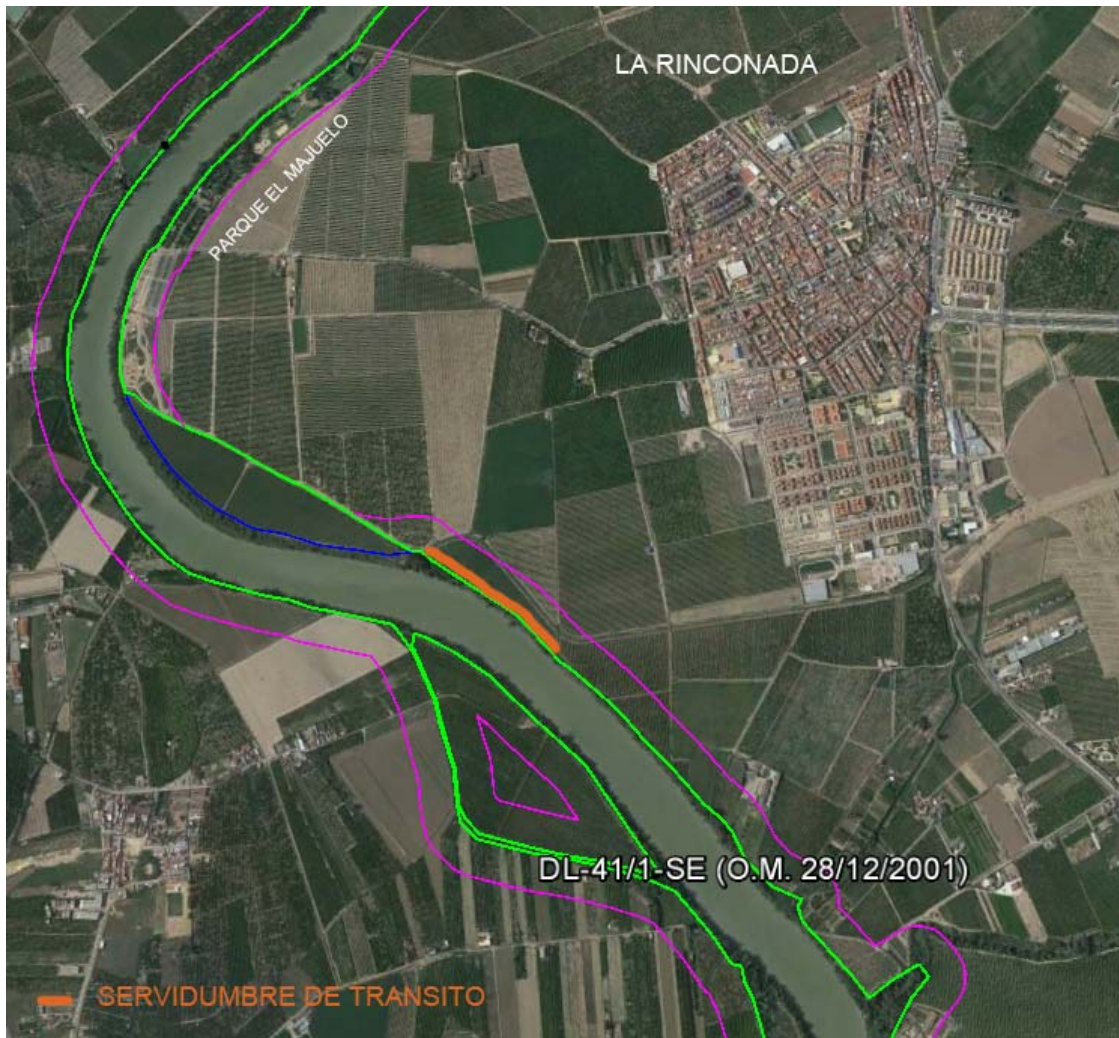

Presupuesto Estimado:

Descripción	Ud.	Precio (€)	Total (€)
Barandilla de protección de madera	80 m	28,51	2.280,80
Desbroce todo tipo de terreno	1.500 m <sup>2</sup>	0,49	735,00
Compactación de terreno existente	1.500 m <sup>2</sup>	0,97	1.455,00
Pavimento de albero e=10 cm de espesor	1.500 m <sup>2</sup>	5,72	8.580,00
Excavación en zanja	30 m <sup>3</sup>	2,27	68,10
Relleno material de excavación	20 m <sup>3</sup>	4,77	95,40
Relleno material filtrante para dren 110mm.	10 m <sup>3</sup>	15,01	150,10
Zanja drenante 0,30 x 0,30	10 m	6,33	63,30
Tubo dren de PVC corrugado 110 mm.	20 m	2,76	55,20
Tubo PVC 315 mm.	4 m	21,03	84,12
		<b>SUMA</b>	<b>13.567,02</b>

Añadiendo al PEM los porcentajes aplicables, el coeficiente de adjudicación y el IVA, supone un total de **13.130,12 €**