

PLANOS

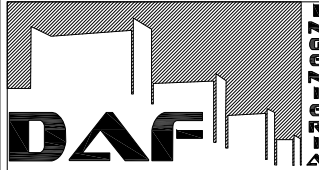
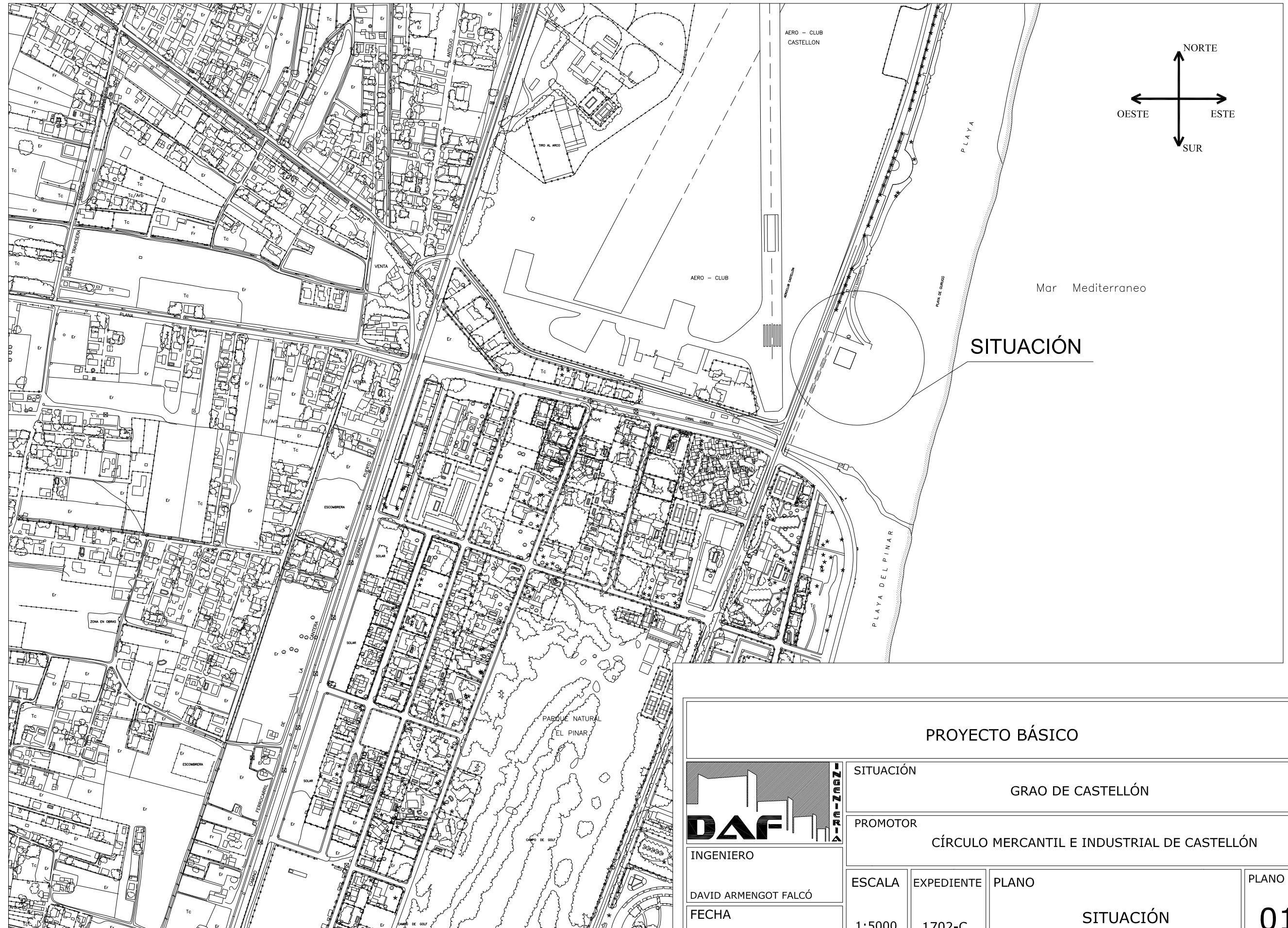

INGENIERO
 DAVID ARMENGOT FALCÓ
 FECHA
 FEBRERO 2020

| | | | |
|------------------------|------------|---|-----------|
| PROYECTO BÁSICO | | | |
| SITUACIÓN | | GRAO DE CASTELLÓN | |
| PROMOTOR | | CÍRCULO MERCANTIL E INDUSTRIAL DE CASTELLÓN | |
| ESCALA | EXPEDIENTE | PLANO | PLANO Nº |
| 1:5000 | 1702-C | SITUACIÓN | 01 |

INICIAL

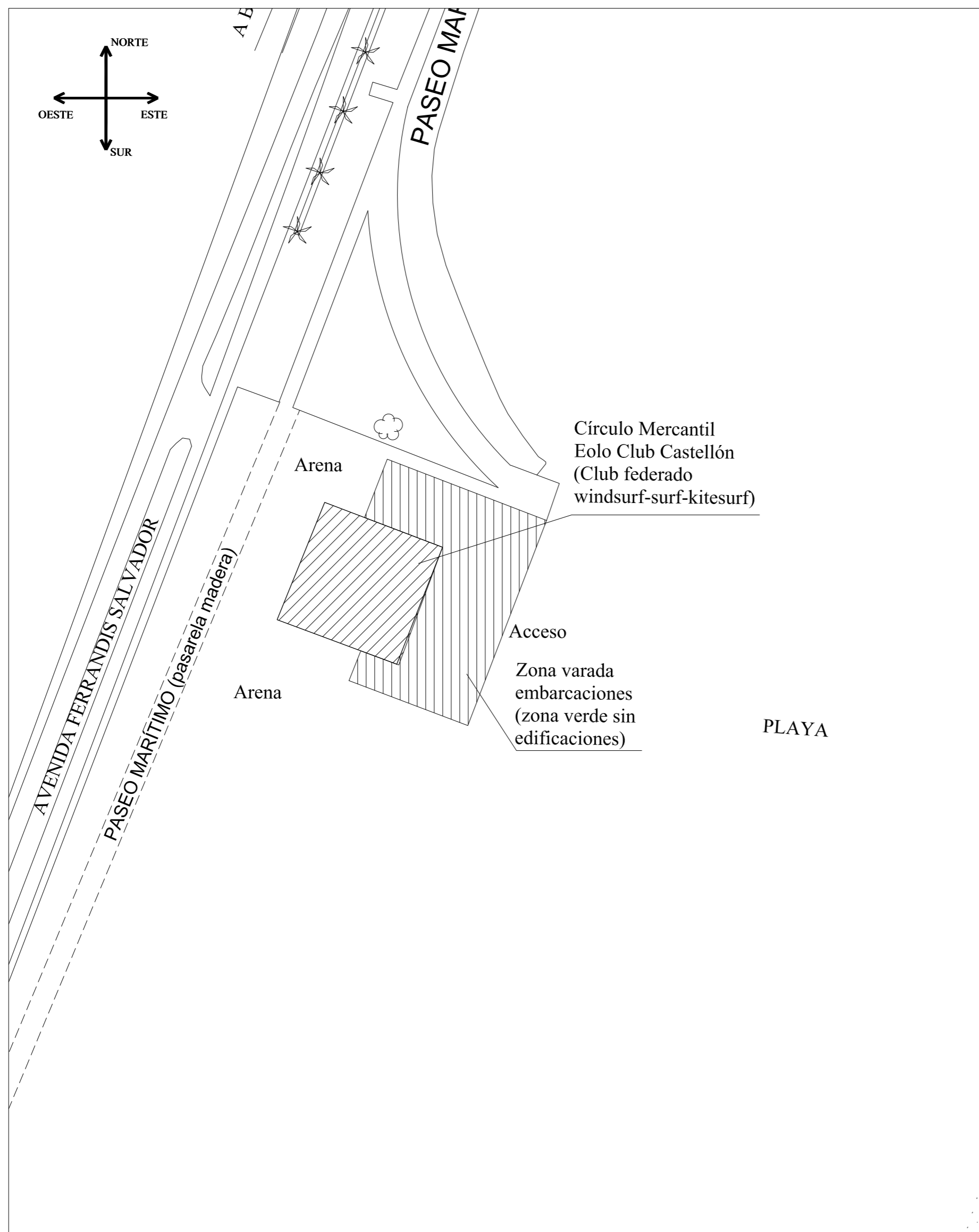

PROYECTADO

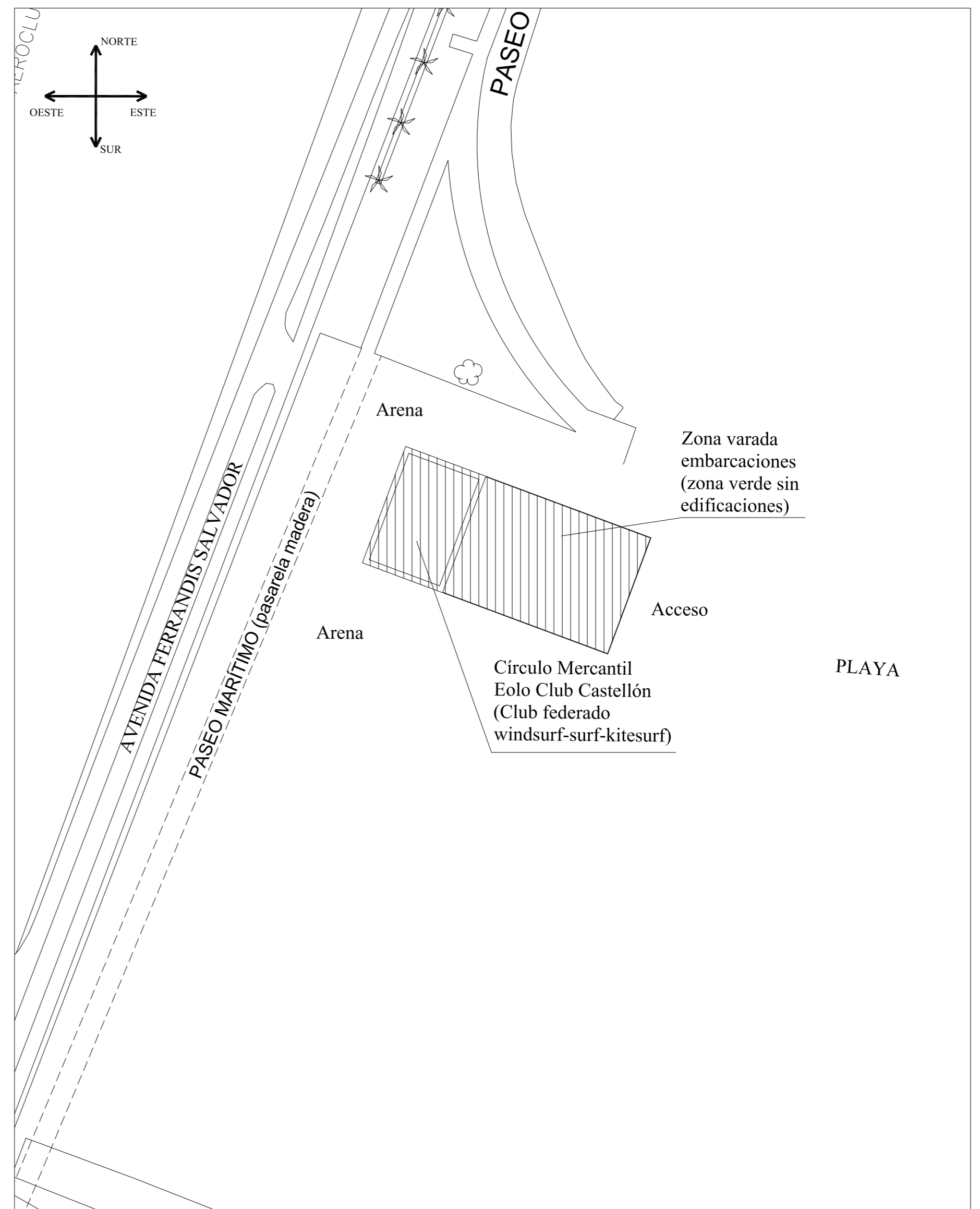

| | | | | |
|---|---|------------|---|-----------|
| PROYECTO BÁSICO | | | | |
|  | SITUACIÓN | | GRAO DE CASTELLÓN | |
| | PROMOTOR | | | |
| | CÍRCULO MERCANTIL E INDUSTRIAL DE CASTELLÓN | | | |
| INGENIERO | ESCALA | EXPEDIENTE | PLANO | PLANO Nº |
| DAVID ARMENGOT FALCÓ | 1:750 | 1702-C | EMPLAZAMIENTO (INICIAL Y PROYECTADO) | 02 |
| FECHA | FEBRERO 2020 | | | |

PASEO MARÍTIMO (PASARELA MADERA)

(ZONA PÚBLICA ARENA- LADO MONTAÑA)

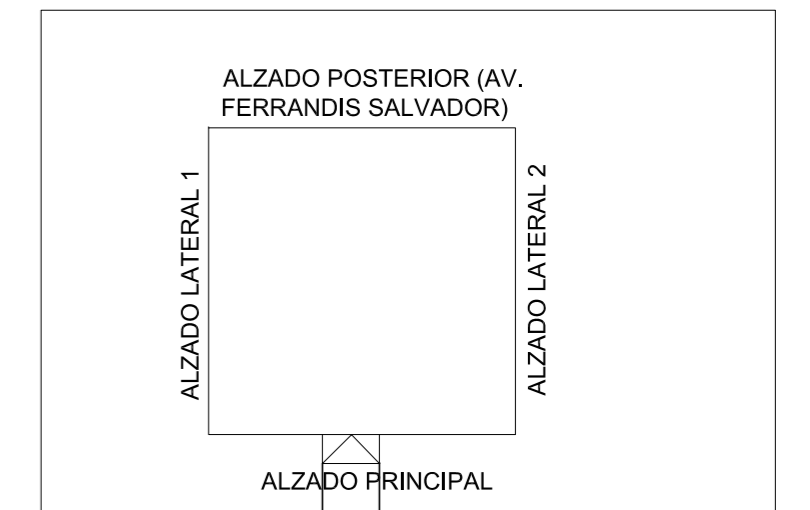
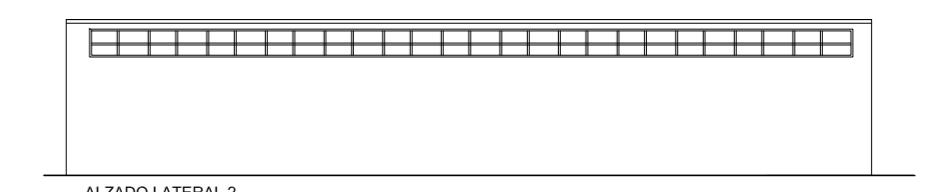
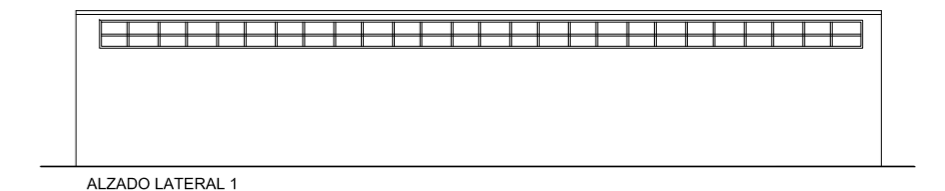
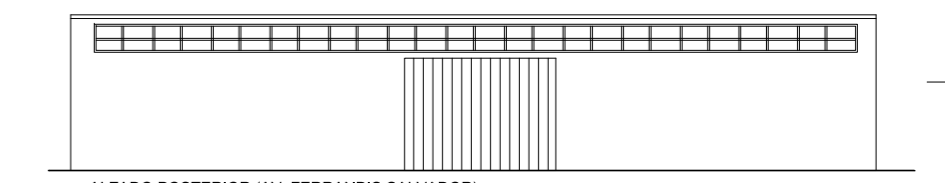
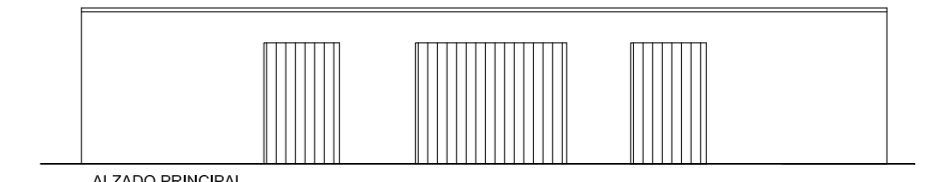
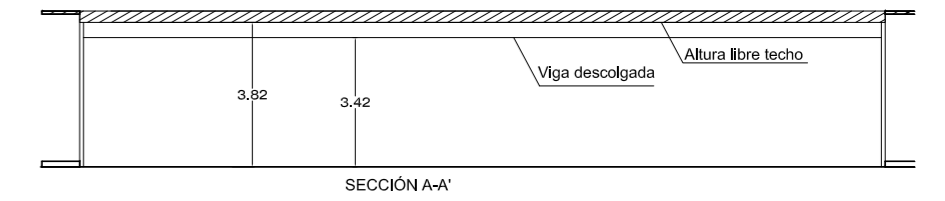
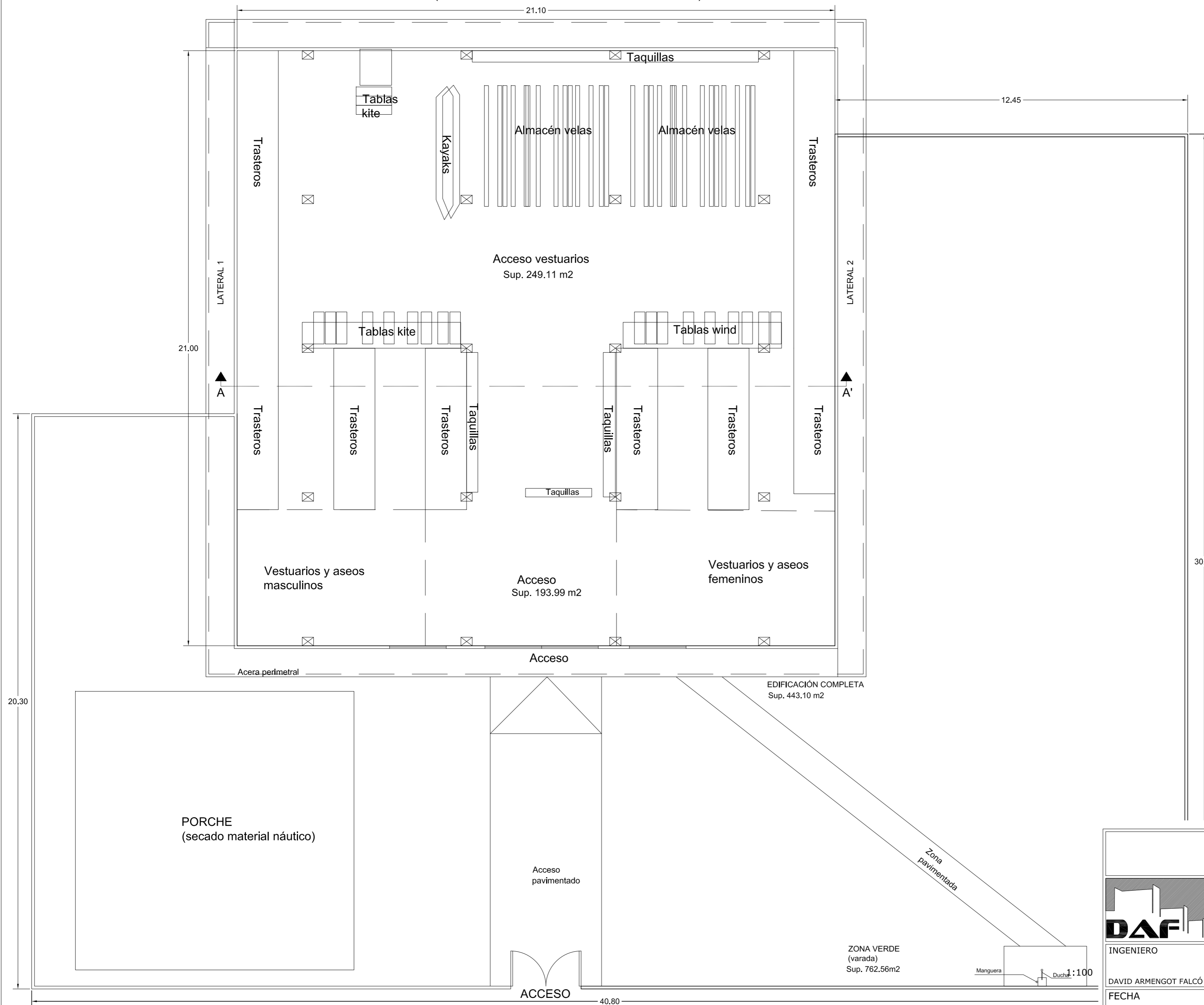

| PROYECTO BÁSICO | | | | |
|----------------------|--|---|------------|---------------------------|
| SITUACIÓN | | GRAO DE CASTELLÓN | | |
| PROMOTOR | | CÍRCULO MERCANTIL E INDUSTRIAL DE CASTELLÓN | | |
| INGENIERO | | ESCALA | EXPEDIENTE | PLANO |
| DAVID ARMENGOT FALCÓ | | 1:200 | 1702-C | ESTADO ACTUAL: |
| FECHA | | 1:100 | | PLANTA, SECCIÓN Y ALZADOS |
| FEBRERO 2020 | | | | PLANO Nº |
| | | | | 03 |

AV. FERRANDIS SALVADOR

PASEO MARÍTIMO (PASARELA MADERA)

(ZONA PÚBLICA ARENA- LADO MONTAÑA)

(ZONA PÚBLICA ARENA-LADO MAR)

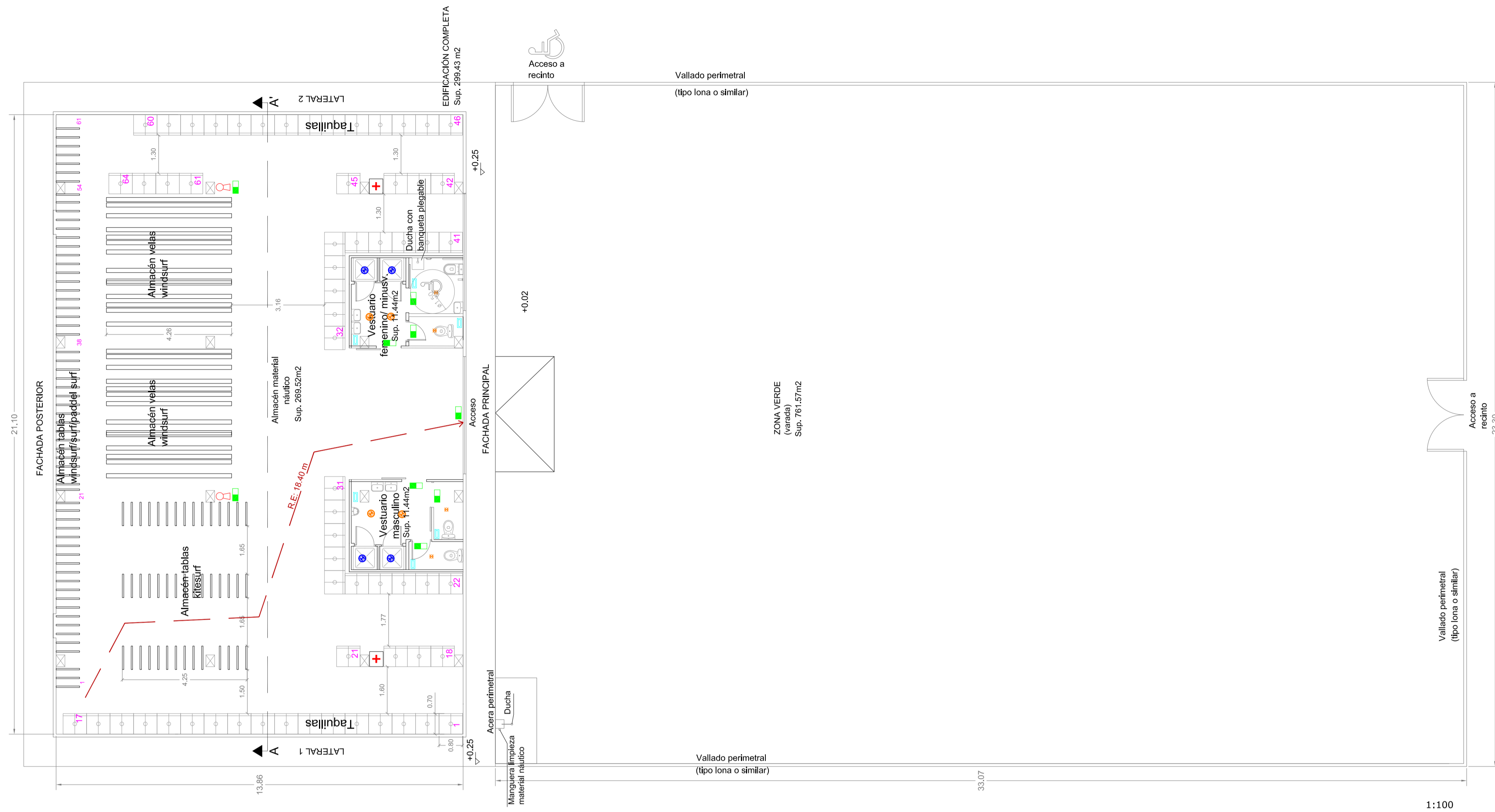

| LEYENDA | |
|---------|----------------------------|
| | ALUMBRADO EMERGENCIA |
| | ALUMBRADO LED DOWNLIGHT |
| | ALUMBRADO LED ESTANCO |
| | EXTINTOR POLVO POLIVALENTE |
| | BOTIQUIN |
| | EXTRACTOR ASEO |
| | RECORRIDO EVACUACION |
| | TOMA DE CORRIENTE |
| | TOMA DE CORRIENTE ESTANCA |
| | INTERRUPTOR ALUMBRADO |

| Zona | Superficie útil (m ²) | Superficie construida (m ²) |
|---------------------|-----------------------------------|---|
| EDIFICACIÓN | | |
| Almacén material | 269.52 | 274.58 |
| Vestuario masculino | 11.44 | 12.50 |
| Vestuario femenino | 11.44 | 12.35 |
| TOTAL: | 292.40 | 299.43 |

| Zona | Superficie útil (m ²) | Superficie construida (m ²) |
|-----------------------|-----------------------------------|---|
| ZONA DE VARADA | 761.57 | 761.57 |
| TOTAL: | 761.57 | 761.57 |

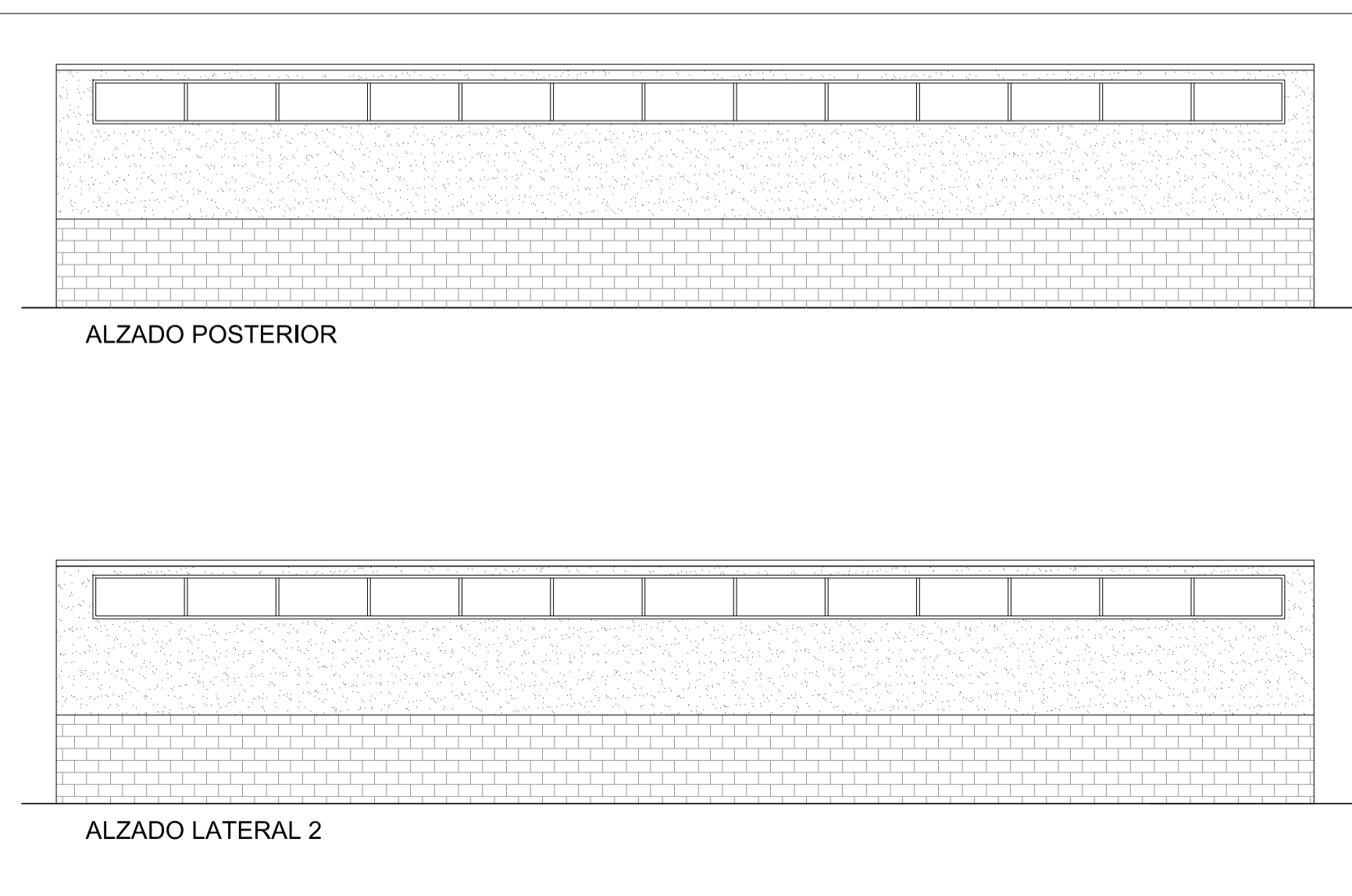
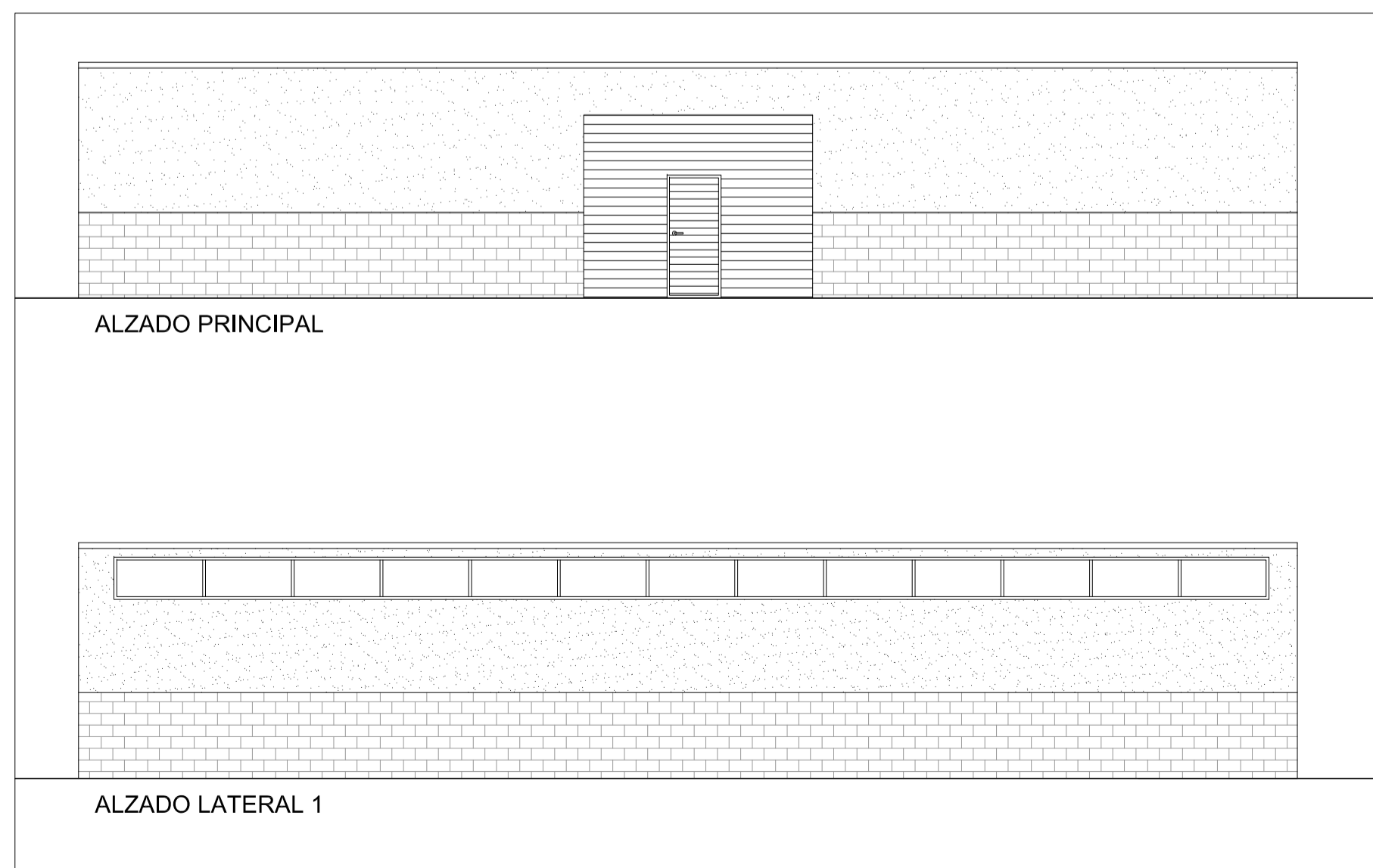
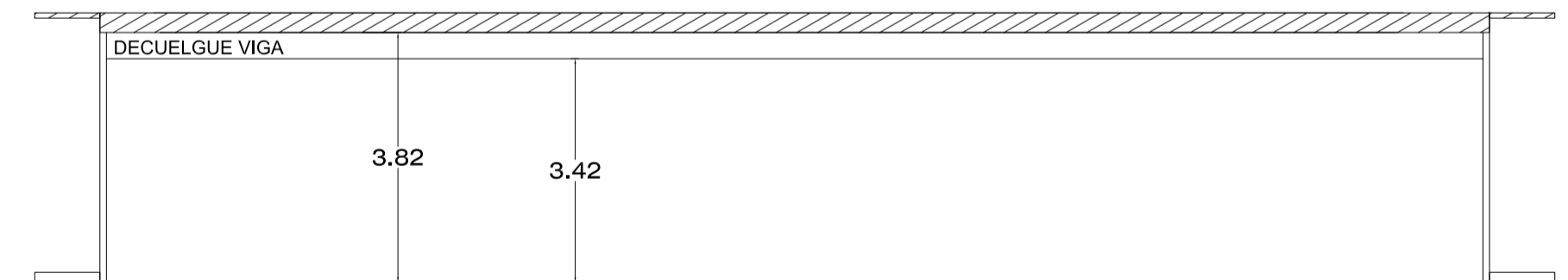

| | | | | |
|--|---|---|-----------------------|--|
| PROYECTO BÁSICO | | | | |
| INGENIERO DAVID ARMENGOT FALCÓ FECHA FEBRERO 2020 | SITUACIÓN GRAO DE CASTELLÓN | | | |
| | PROMOTOR CÍRCULO MERCANTIL E INDUSTRIAL DE CASTELLÓN | | | |
| ESCALA 1:200 1:100 | EXPEDIENTE 1702-C | PLANO PROPUESTA 3: PLANTA, SECCIÓN Y ALZADOS | PLANO Nº 04 | |