

Región de Murcia

Subdirección General de Patrimonio Natural y Cambio Climático
Dirección General de Medio Natural

Consejería de Agua, Agricultura, Ganadería, Pesca y Medio Ambiente

PROYECTO TÉCNICO DE INSTALACIÓN DE FONDEOS DE BAJO IMPACTO
 EN LA ZEC ES6200029 "FRANJA LITORAL SUMERGIDA DE LA REGIÓN DE MURCIA" –
 ENTORNO DE CABO DE PALOS

Plano nº
1

Localización de las actuaciones

Febrero
2021





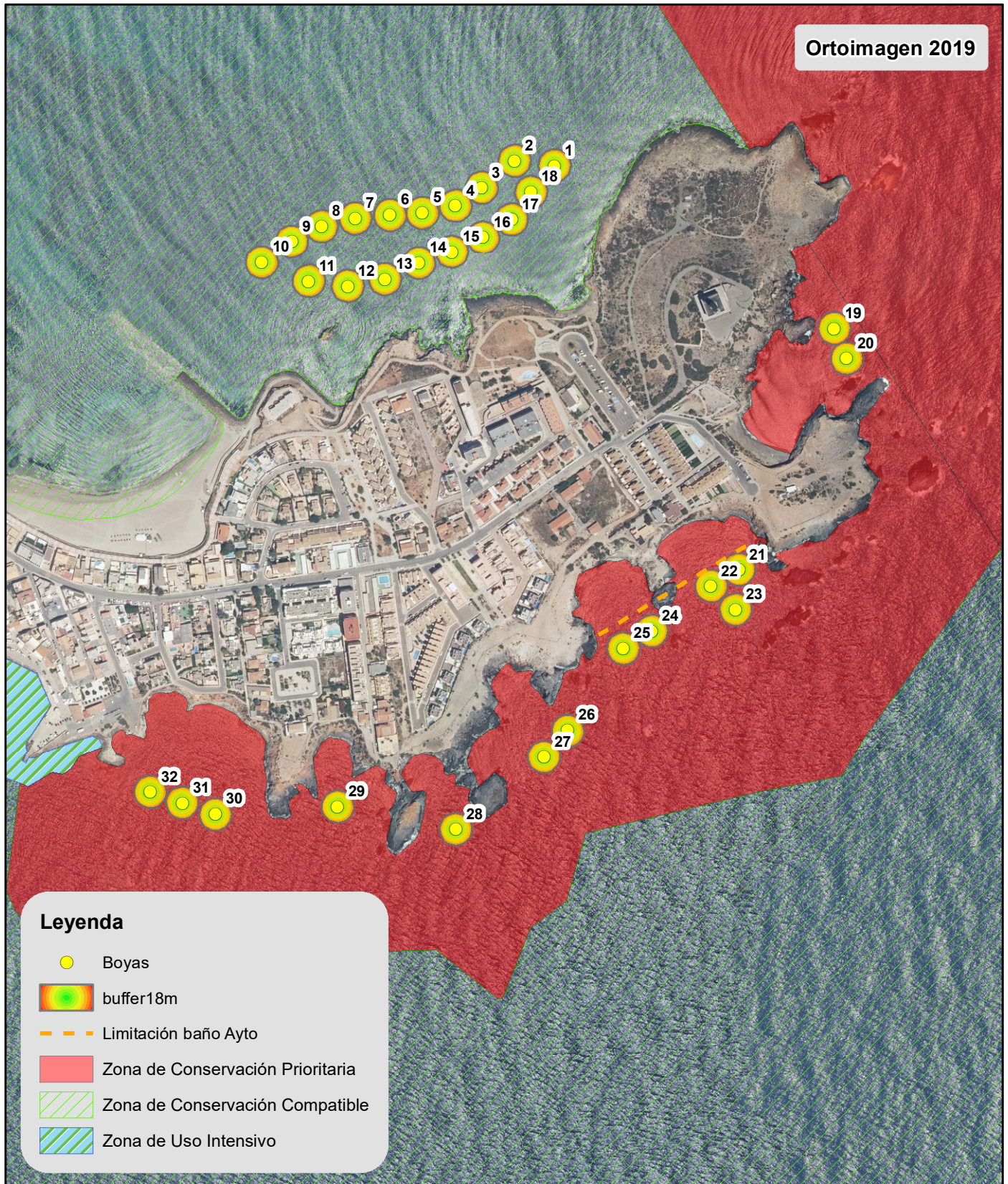

LA TÉCNICO AMBIENTAL
Alicia Montano Simón

Escala
1:10.000

Ortoimagen 2019



Legenda

-  Boyas
-  buffer18m
-  Limitación baño Ayto
-  Zona de Conservación Prioritaria
-  Zona de Conservación Compatible
-  Zona de Uso Intensivo



Región de Murcia

**Subdirección General de Patrimonio Natural y Cambio Climático
Dirección General de Medio Natural**

Consejería de Agua, Agricultura, Ganadería, Pesca y Medio Ambiente

PROYECTO TÉCNICO DE INSTALACIÓN DE FONDEOS DE BAJO IMPACTO
EN LA ZEC ES6200029 "FRANJA LITORAL SUMERGIDA DE LA REGIÓN DE MURCIA" –
ENTORNO DE CABO DE PALOS

Situación de las boyas con respecto a la zonificación del PPlan de Gestión (API002).

Febrero
2021

LA TÉCNICO AMBIENTAL
Alicia Montano Simón

Plano nº
1

Escala
1:6.000

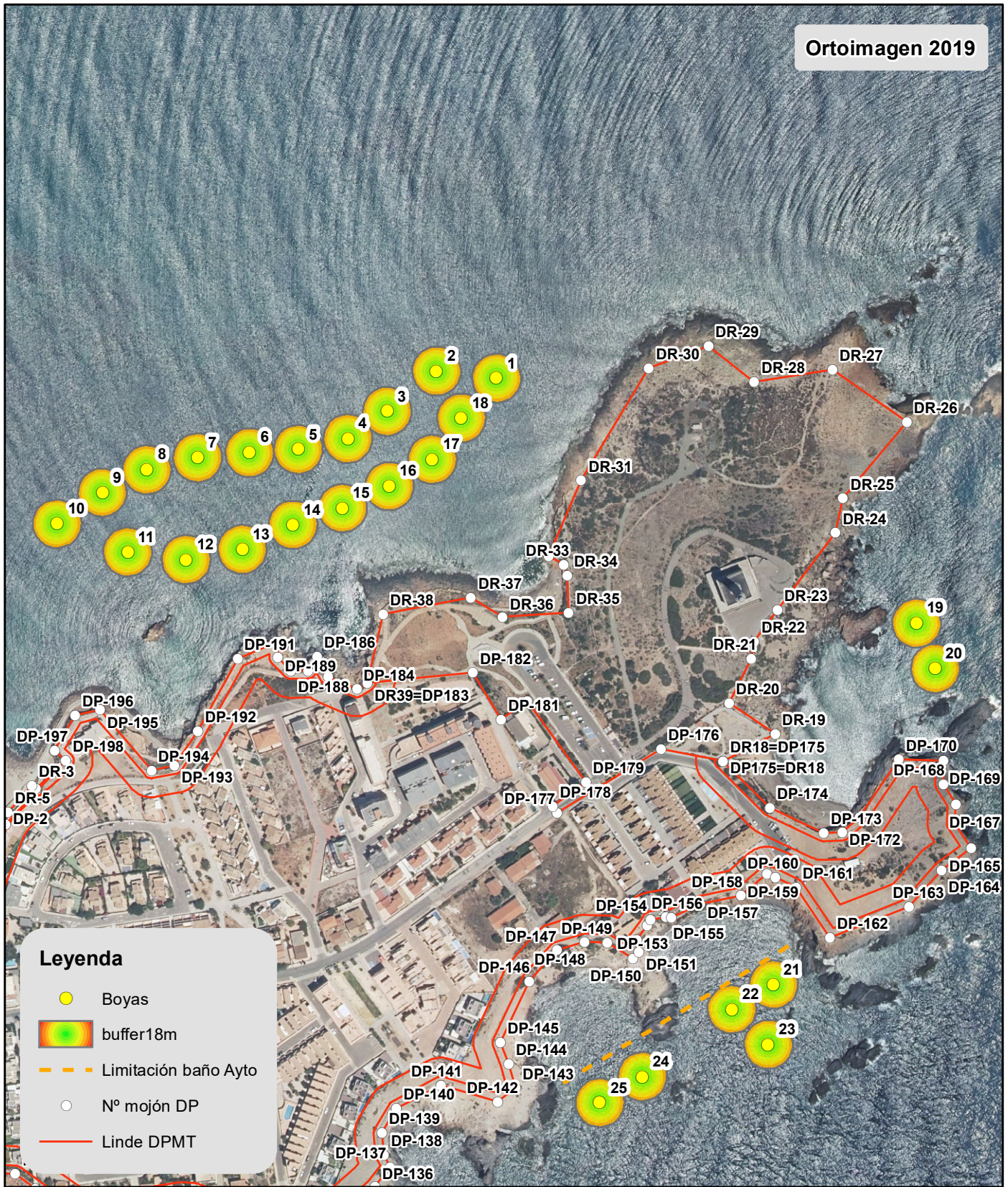

Legenda

- Boyas
- buffer18m
- Limitación baño Ayto
- Nº mojón DP
- Linde DPMT



Región de Murcia

**Subdirección General de Patrimonio Natural y Cambio Climático
Dirección General de Medio Natural**

Consejería de Agua, Agricultura, Ganadería, Pesca y Medio Ambiente

PROYECTO TÉCNICO DE INSTALACIÓN DE FONDEOS DE BAJO IMPACTO
EN LA ZEC ES6200029 "FRANJA LITORAL SUMERGIDA DE LA REGIÓN DE MURCIA" –
ENTORNO DE CABO DE PALOS

Plano nº
2

Situación de las boyas con respecto al DPMT- Detalle zona N y E

Febrero
2021

LA TÉCNICO AMBIENTAL
Alicia Montano Simón

Escala
1:4.000

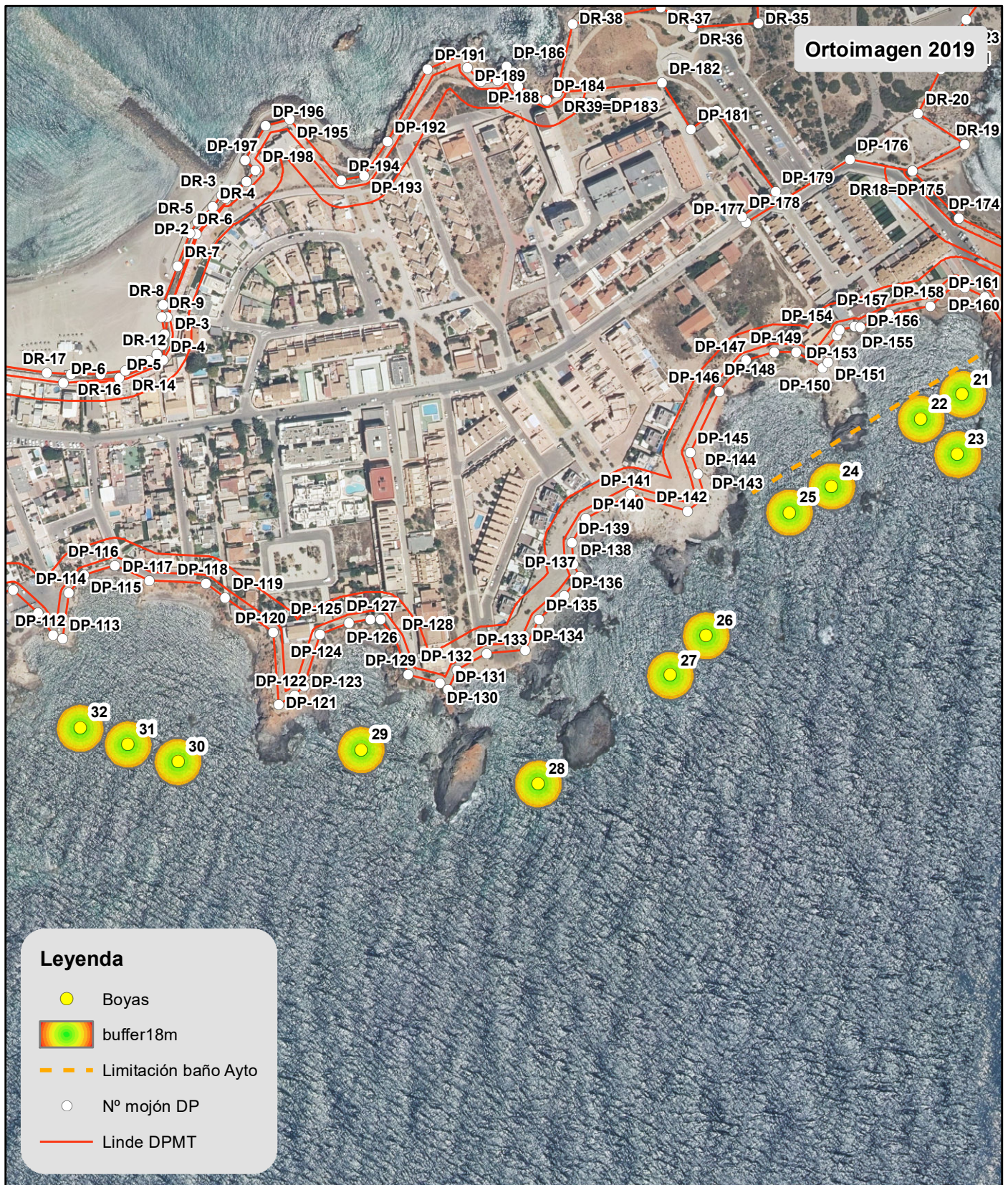

 Región de Murcia	Subdirección General de Patrimonio Natural y Cambio Climático Dirección General de Medio Natural Consejería de Agua, Agricultura, Ganadería, Pesca y Medio Ambiente	Plano nº 3
	PROYECTO TÉCNICO DE INSTALACIÓN DE FONDEOS DE BAJO IMPACTO EN LA ZEC ES6200029 "FRANJA LITORAL SUMERGIDA DE LA REGIÓN DE MURCIA" – ENTORNO DE CABO DE PALOS	
Febrero 2021	Situación de las boyas con respecto al DPMT- Detalle zona S LA TÉCNICO AMBIENTAL Alicia Montano Simón	Escala 1:4.000

Ortoimagen 2019

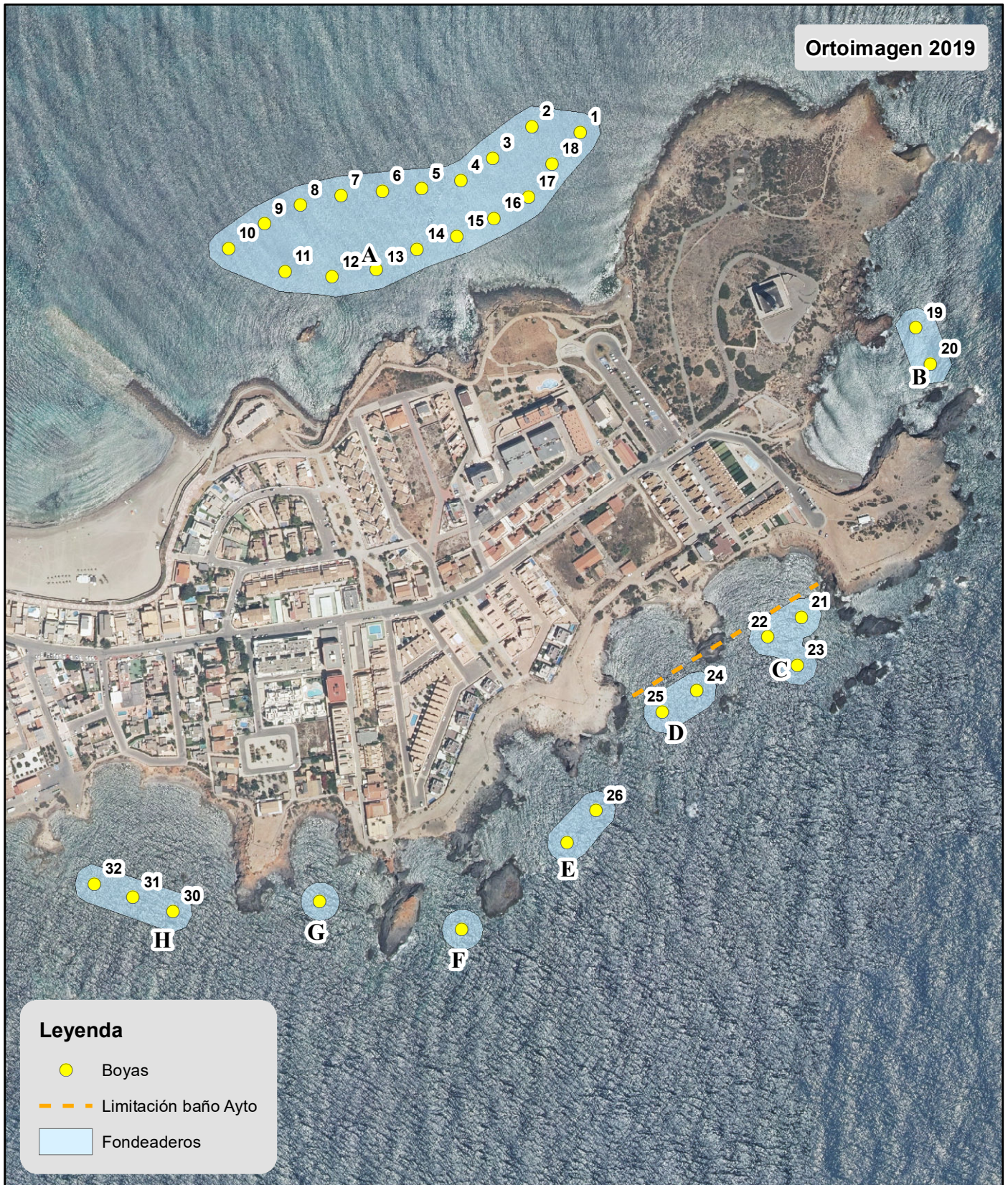

Región de Murcia

Subdirección General de Patrimonio Natural y Cambio Climático
Dirección General de Medio Natural

Consejería de Agua, Agricultura, Ganadería, Pesca y Medio Ambiente

PROYECTO TÉCNICO DE INSTALACIÓN DE FONDEOS DE BAJO IMPACTO
EN LA ZEC ES6200029 "FRANJA LITORAL SUMERGIDA DE LA REGIÓN DE MURCIA" –
ENTORNO DE CABO DE PALOS

Plano nº
4

Detalle situación Fondeaderos

Febrero
2021

LA TÉCNICO AMBIENTAL
Alicia Montano Simón

Escala
1:5.000

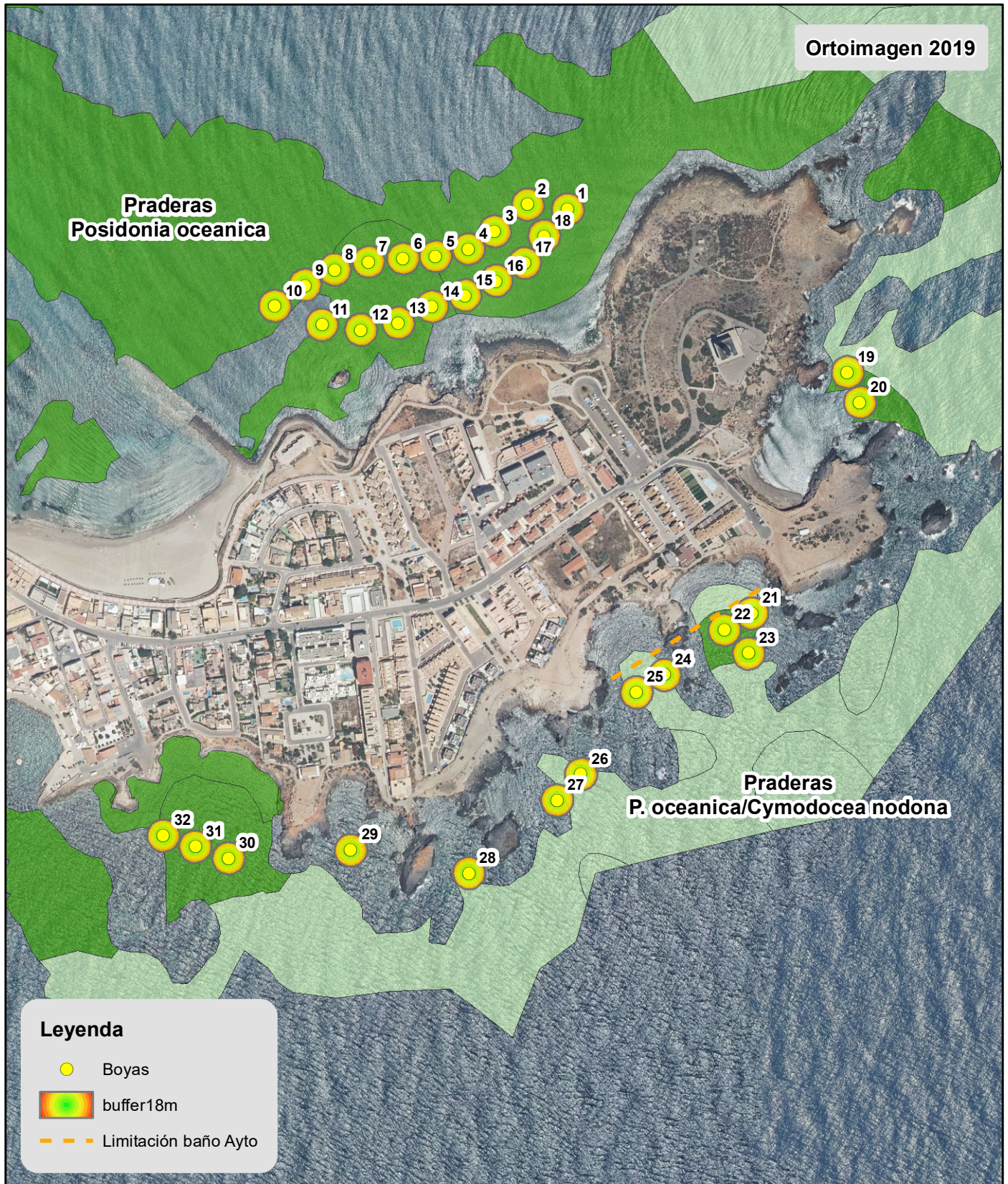

Región de Murcia

Subdirección General de Patrimonio Natural y Cambio Climático
Dirección General de Medio Natural

Consejería de Agua, Agricultura, Ganadería, Pesca y Medio Ambiente

PROYECTO TÉCNICO DE INSTALACIÓN DE FONDEOS DE BAJO IMPACTO
 EN LA ZEC ES6200029 "FRANJA LITORAL SUMERGIDA DE LA REGIÓN DE MURCIA" –
 ENTORNO DE CABO DE PALOS

Detalle situación sistemas anclajes con respecto
 a fanerogamas marinas

LA TÉCNICO AMBIENTAL
 Alicia Montano Simón

Plano nº
 5

Febrero
 2021

Escala
 1:6.000

Ortoimagen 2019



Región de Murcia

Subdirección General de Patrimonio Natural y Cambio Climático
Dirección General de Medio Natural

Consejería de Agua, Agricultura, Ganadería, Pesca y Medio Ambiente

PROYECTO TÉCNICO DE INSTALACIÓN DE FONDEOS DE BAJO IMPACTO
EN LA ZEC ES6200029 "FRANJA LITORAL SUMERGIDA DE LA REGIÓN DE MURCIA" –
ENTORNO DE CABO DE PALOS

Tipo de instalación :
Boyas desmontables (rojas) y boyas fijas (amarillas)

LA TÉCNICO AMBIENTAL
Alicia Montano Simón

Plano nº
6

Febrero
2021

Escala
1:4.786

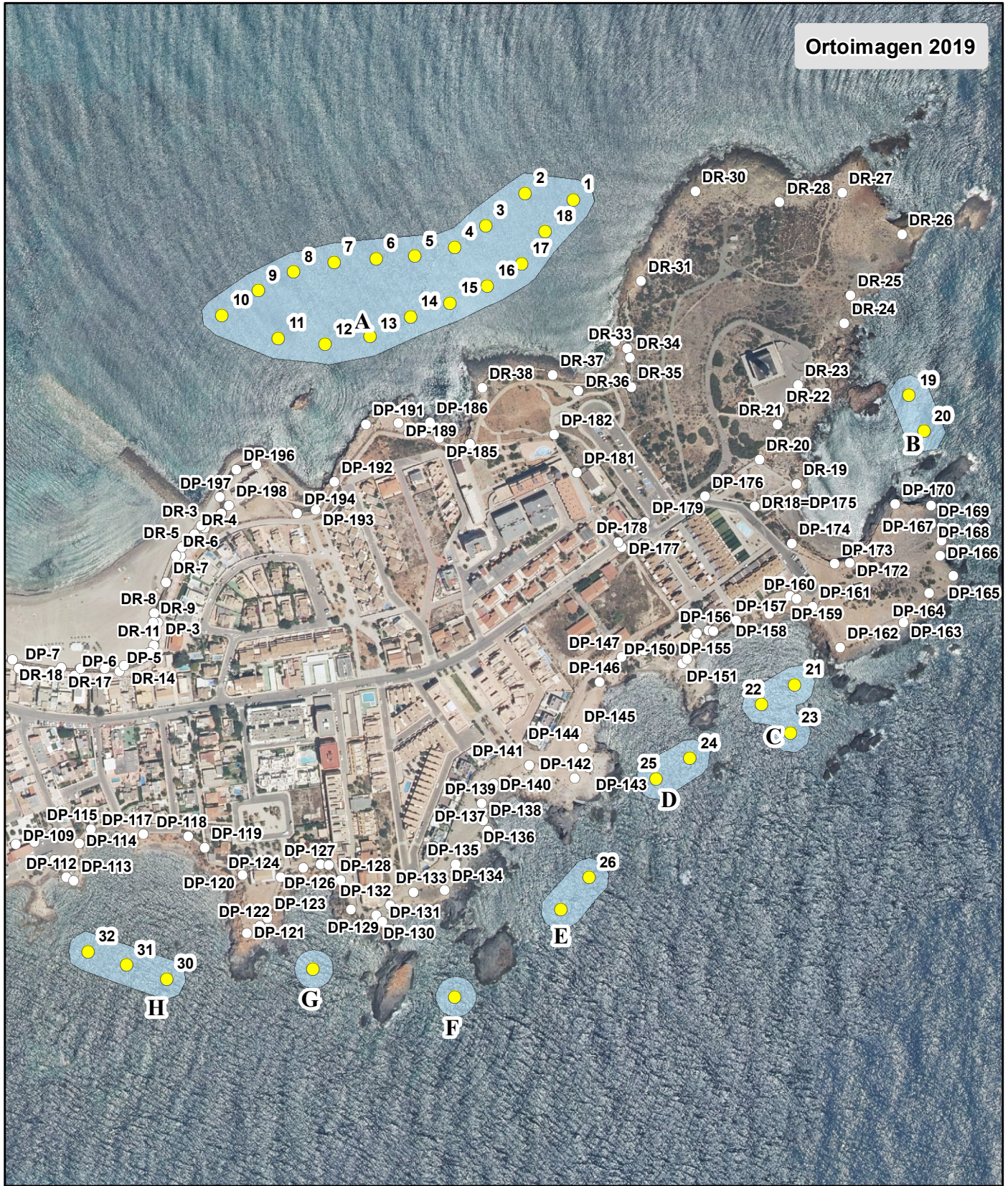

Región de Murcia

Subdirección General de Patrimonio Natural y Cambio Climático
Dirección General de Medio Natural

Consejería de Agua, Agricultura, Ganadería, Pesca y Medio Ambiente

PROYECTO TÉCNICO DE INSTALACIÓN DE FONDEOS DE BAJO IMPACTO
 EN LA ZEC ES6200029 "FRANJA LITORAL SUMERGIDA DE LA REGIÓN DE MURCIA" –
 ENTORNO DE CABO DE PALOS

Deslinde DPMT

LA TÉCNICO AMBIENTAL
 Alicia Montano Simón

Plano nº
 7

Escala
 1:5.000

Febrero
 2021

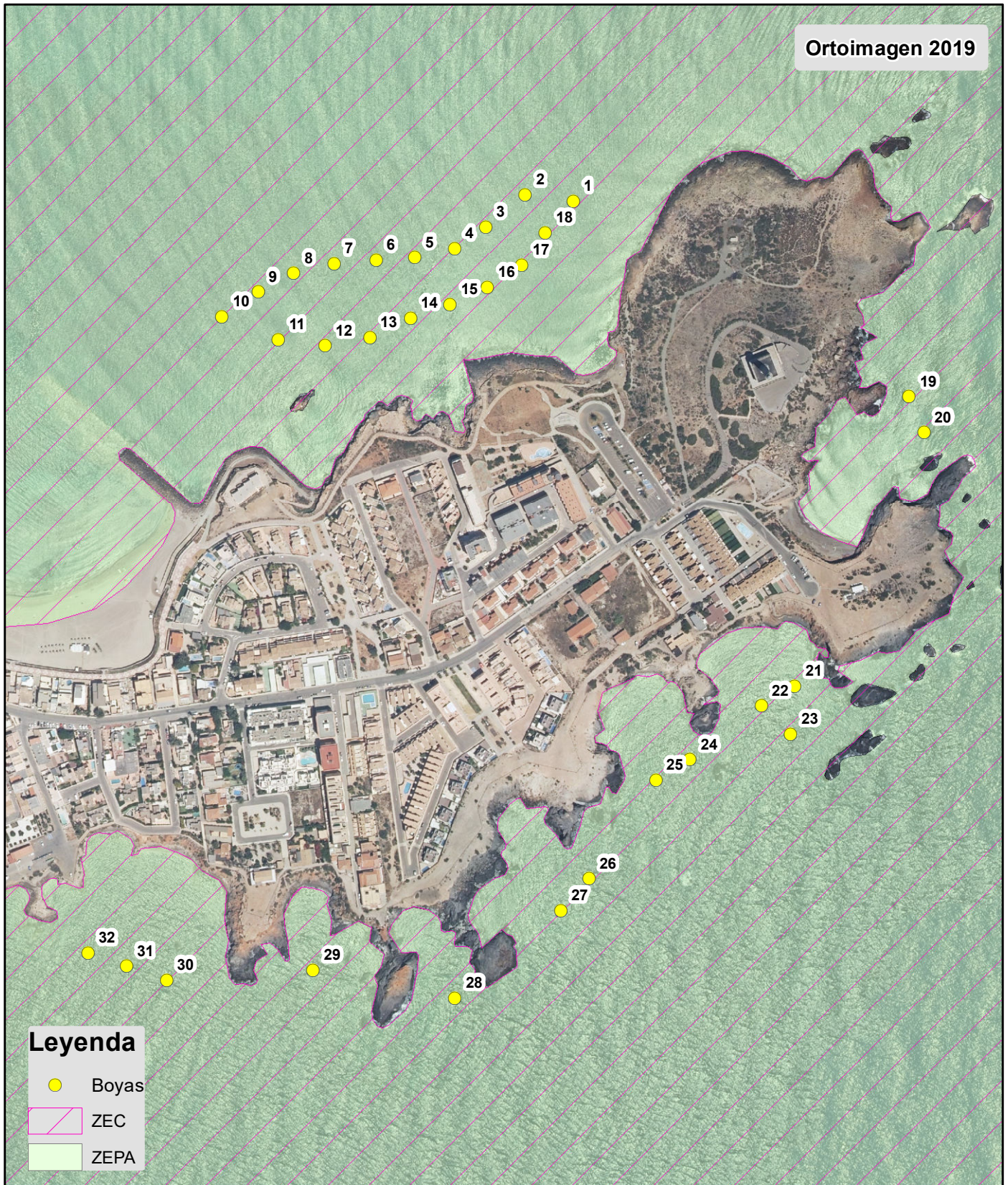

Región de Murcia

Subdirección General de Patrimonio Natural y Cambio Climático
Dirección General de Medio Natural

Consejería de Agua, Agricultura, Ganadería, Pesca y Medio Ambiente

PROYECTO TÉCNICO DE INSTALACIÓN DE FONDEOS DE BAJO IMPACTO EN LA ZEC ES6200029 "FRANJA LITORAL SUMERGIDA DE LA REGIÓN DE MURCIA" – ENTORNO DE CABO DE PALOS

Plano nº 8

Detalle situación boyas dentro de la Red Natura 2000

Febrero 2021

LA TÉCNICO AMBIENTAL
 Alicia Montano Simón

Escala 1:5.000