

SITUACION

PROYECTO:	CONCESION ADMINISTRATIVA CASETA - VARADERO.	FECHA:	NOV. 2014
EMPLAZAMIENTO:	CASETA 5, CALA MASTELLA, 07850, SAN CARLOS, I.M. SANTA EULALIA DEL RIO.	ESCALA:	1/5.000
PROMOTOR:	JOAN TORRES FERRER Y JUAN CARLOS TORRES TORRES	NUMERO:	01
		REF:	14137
		DIBUJADO:	Ermilo Monjo

REDACTOR:

SELLO Y FIRMA:

JAVIER RIPOLL GUASCH - INGENIERO INDUSTRIAL
COLEGIADO Nº 393

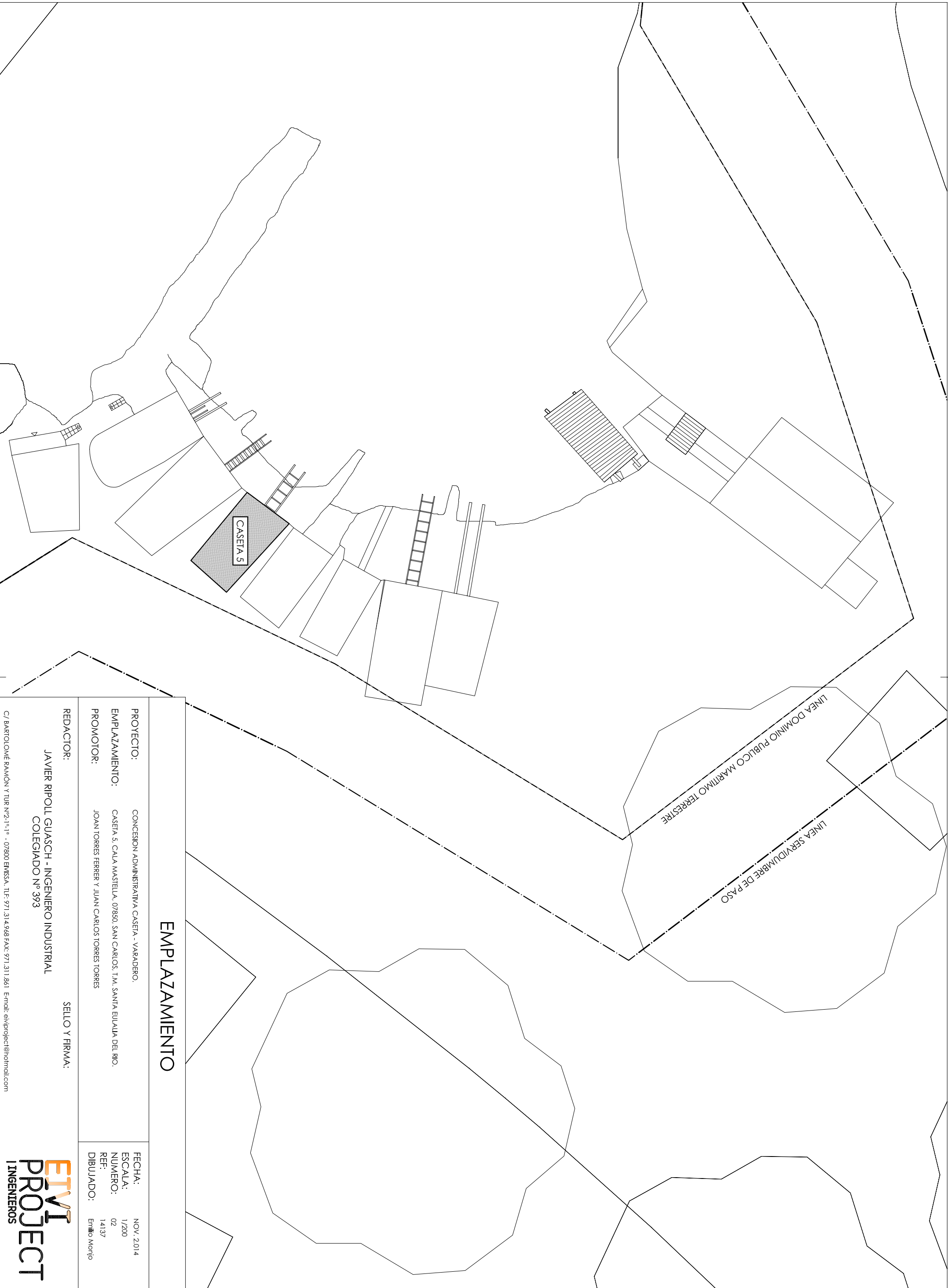

EMPLAZAMIENTO

PROYECTO:	CONCESION ADMINISTRATIVA CASETA - VARADERO.	FECHA:	NOV. 2014
EMPLAZAMIENTO:	CASETA 5, CALA MASTELLA, 07880, SAN CARLOS, T.M. SANTA EULALIA DEL RIO.	ESCALA:	1/200
PROMOTOR:	JOAN TORRES FERRER Y JUAN CARLOS TORRES TORRES	NUMERO:	02
		REF:	14137
		DIBUJADO:	Ermilo Morio

REDACTOR:

JAVIER RIPOLL GUASCH - INGENIERO INDUSTRIAL
COLEGIADO Nº 393

SELLO Y FIRMA:

C/ BARTOLOMÉ RAMÓN Y TUR Nº2-1º-1º - 07800 ENVESA, ILE: 971.314.968 FAX: 971.311.861 E-mail: eivproject@hotmail.com

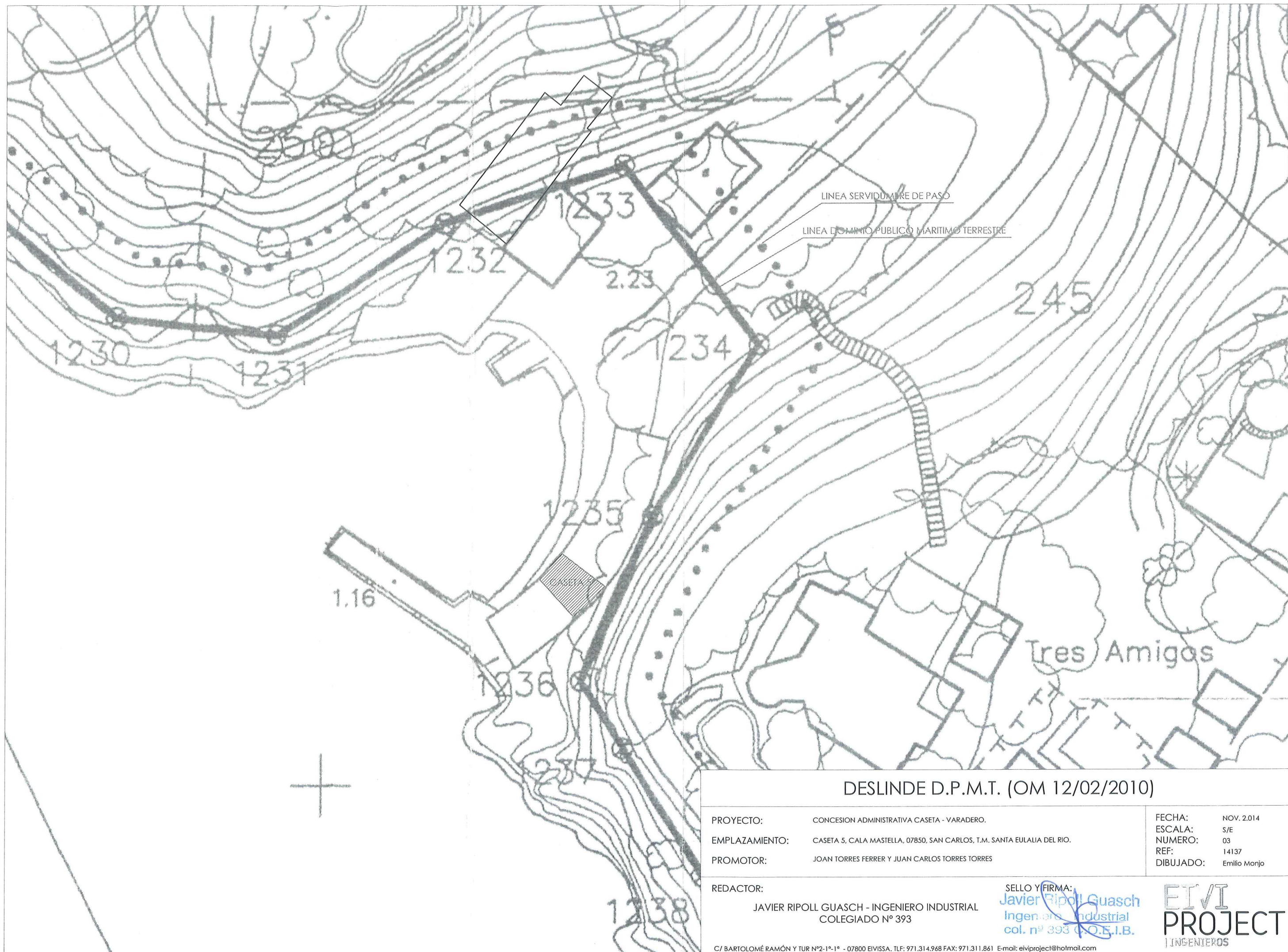

DESLINDE D.P.M.T. (OM 12/02/2010)

PROYECTO: CONCESION ADMINISTRATIVA CASETA - VARADERO.
EMPLAZAMIENTO: CASETA 5, CALA MASTELLA, 07850, SAN CARLOS, T.M. SANTA EULALIA DEL RIO.
PROMOTOR: JOAN TORRES FERRER Y JUAN CARLOS TORRES TORRES

FECHA: NOV. 2014
ESCALA: S/E
NUMERO: 03
REF: 14137
DIBUJADO: Emilio Monjo

REDACTOR:
JAVIER RIPOLL GUASCH - INGENIERO INDUSTRIAL
COLEGIADO Nº 393

SELLO Y FIRMA:
Javier Ripoll Guasch
Ingeniero Industrial
col. nº 393 C.O.E.I.B.

EIVI
PROJECT
INGENIEROS

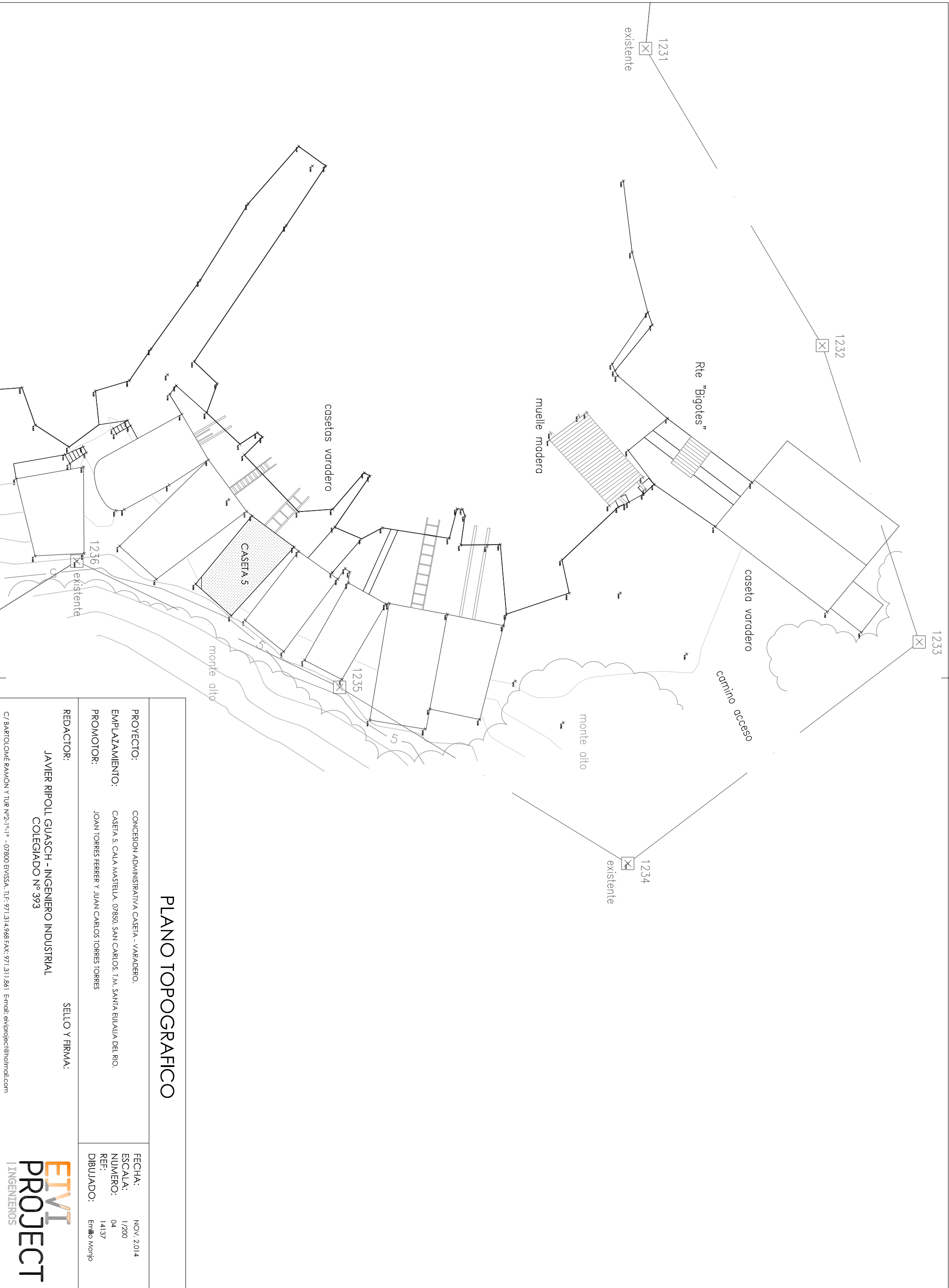

PLANO TOPOGRAFICO

PROYECTO:	CONCESION ADMINISTRATIVA CASETA - VARADERO.	FECHA:	NOV. 2.014
EMPLAZAMIENTO:	CASETA 5, CALA MASTELA, 07850, SAN CARLOS, T.M. SANTA EULALIA DEL RIO.	ESCALA:	1/200
PROMOTOR:	JOAN TORRES FERRER Y JUAN CARLOS TORRES TORRES	NUMERO:	04
		REF:	14137
		DIBUJADO:	Enllo Morjo

REDACTOR:

SELLO Y FIRMA:

JAVIER RIPOLL GUASCH - INGENIERO INDUSTRIAL
COLEGIADO Nº 393

C/ BARTOLOME RAMÓN Y TUR Nº2.-1º.-1º - 07800 EIVISSA. TLF: 971.314.948 FAX: 971.311.861 E-mail: eivproject@hotmail.com



TABLA SUPERFICIES	
SUP. EN D.P.M.T.	224.60m²
SUP. TOTAL OCUPADA.....	24.60m²
-CALLETA.....	22.05m²
-RAMPA.....	2.55m²

PLANTA Y SECCIONES

PROYECTO: CONCESION ADMINISTRATIVA CASETA - VARADERO.
EMPLAZAMIENTO: CASETA 5, CALA MASTELA, 07860, SAN CARLOS, I.N.A. SANTA EULALIA DEL RIO.
PROMOTOR: JOAN TORES FERRER Y JUAN CARLOS TORES TORRES

FECHA: NOV. 2014
ESCALA: 1/50
NUMERO: 05
REF: 14137
DIBUJADO: Emilio Mingo

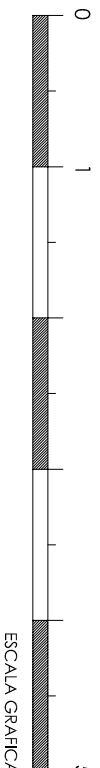
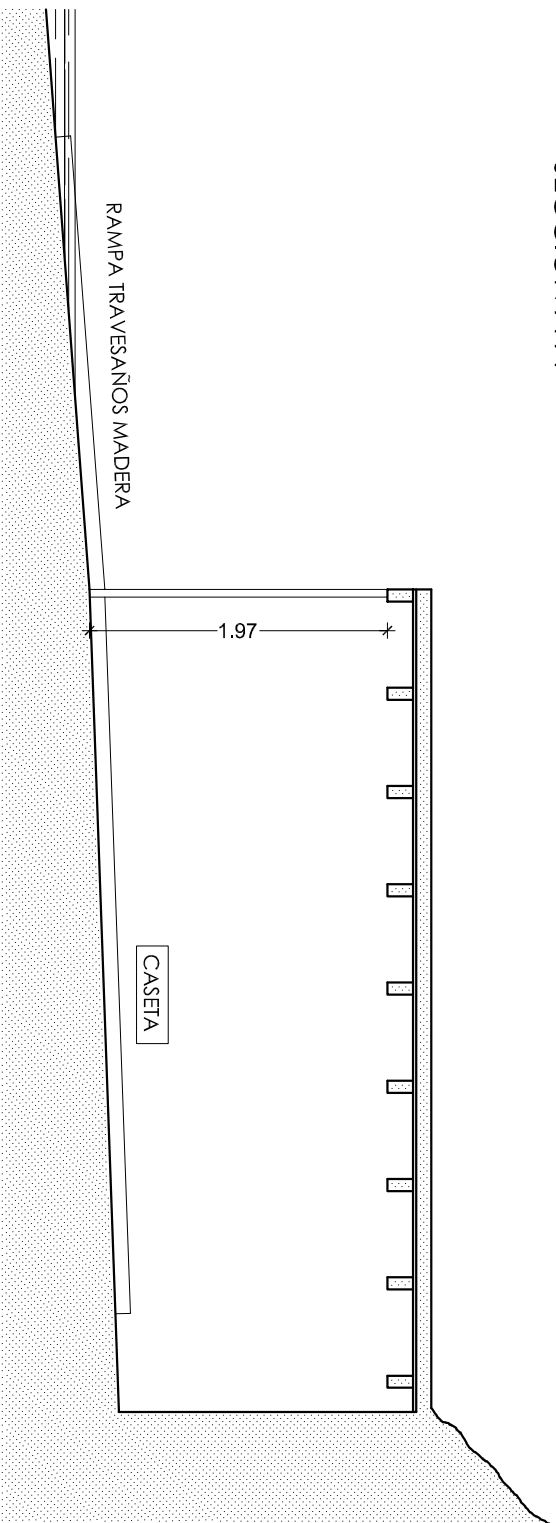
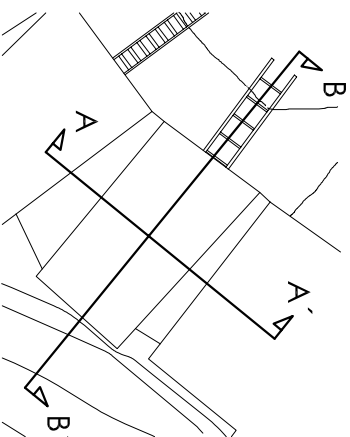
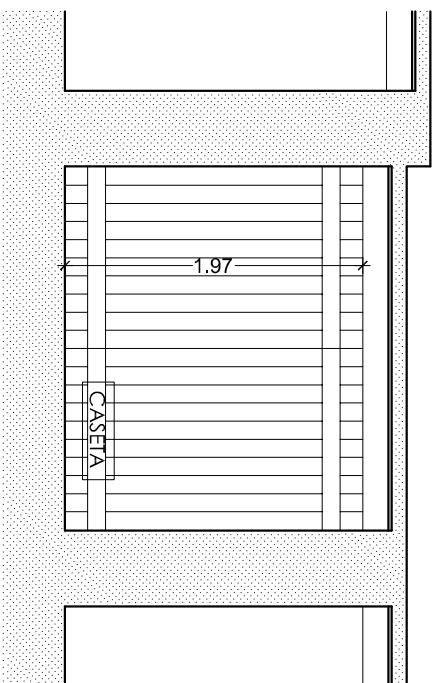
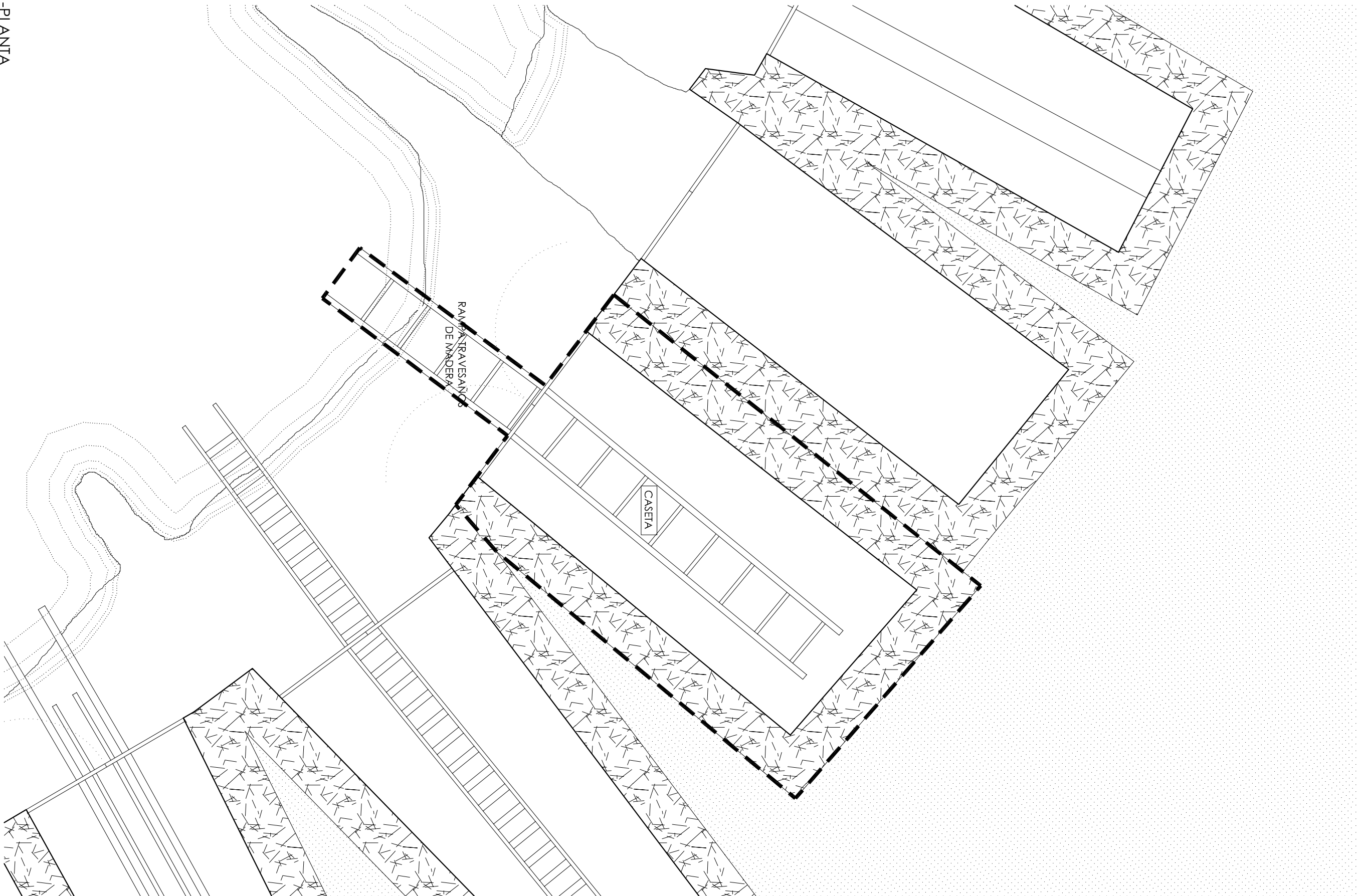
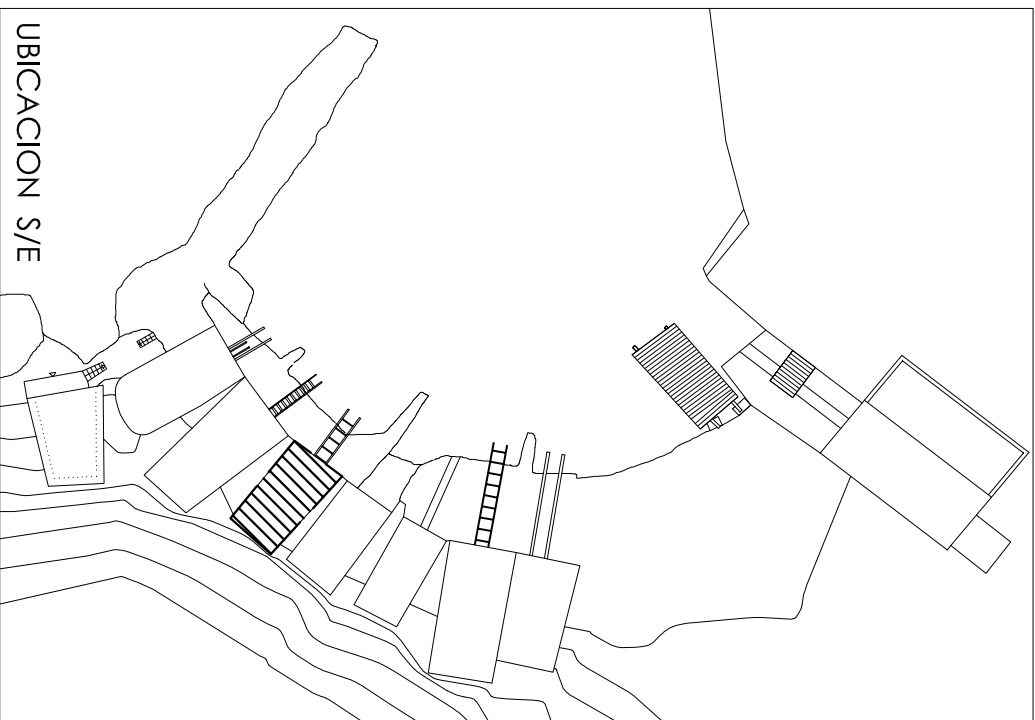
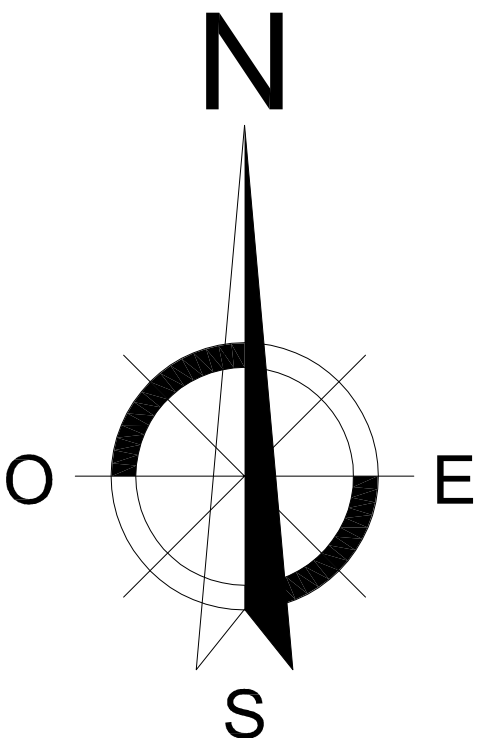
REDACTOR: JAVIER RIPOLL GUASCH - INGENIERO INDUSTRIAL
COLEGADO Nº 393

SELO Y FIRMA:

C/ BARTOLOME RAMON Y TUB Nº21, 1º - 07800 EIVISA. Tlf: 971.314.948 FAX: 971.311.1841 E-mail: shivproject@hotmail.com