

SITUACION

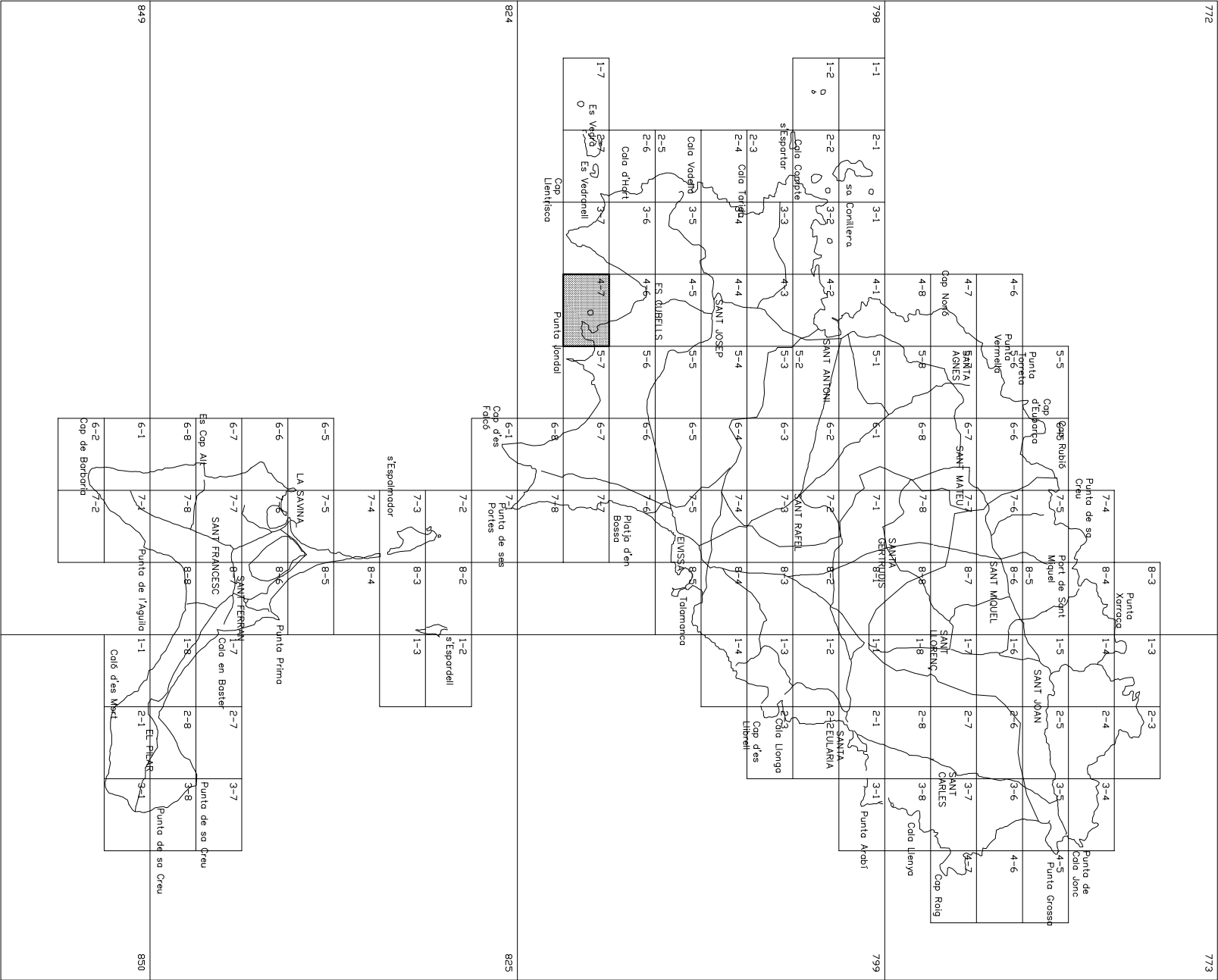

SITUACION

PROYECTO:	CONCESION ADMINISTRATIVA CASEJA-VARADERO.	FECHA:	NOVIEMBRE 2014
EMPLAZAMIENTO:	CASEJA 23. PORROIG. T.M. SANT JOSEP DE SA TALIAIA.	ESCALA:	1/5.000
PROMOTOR:	VICENTE RIBAS SERRA	NUMERO:	01
REDACTOR:	JAVIER RIPOLL GUASCH - INGENIERO INDUSTRIAL	REF:	14043
	COLEGIADO N° 393	DIBUJADO:	Enllo Monjo

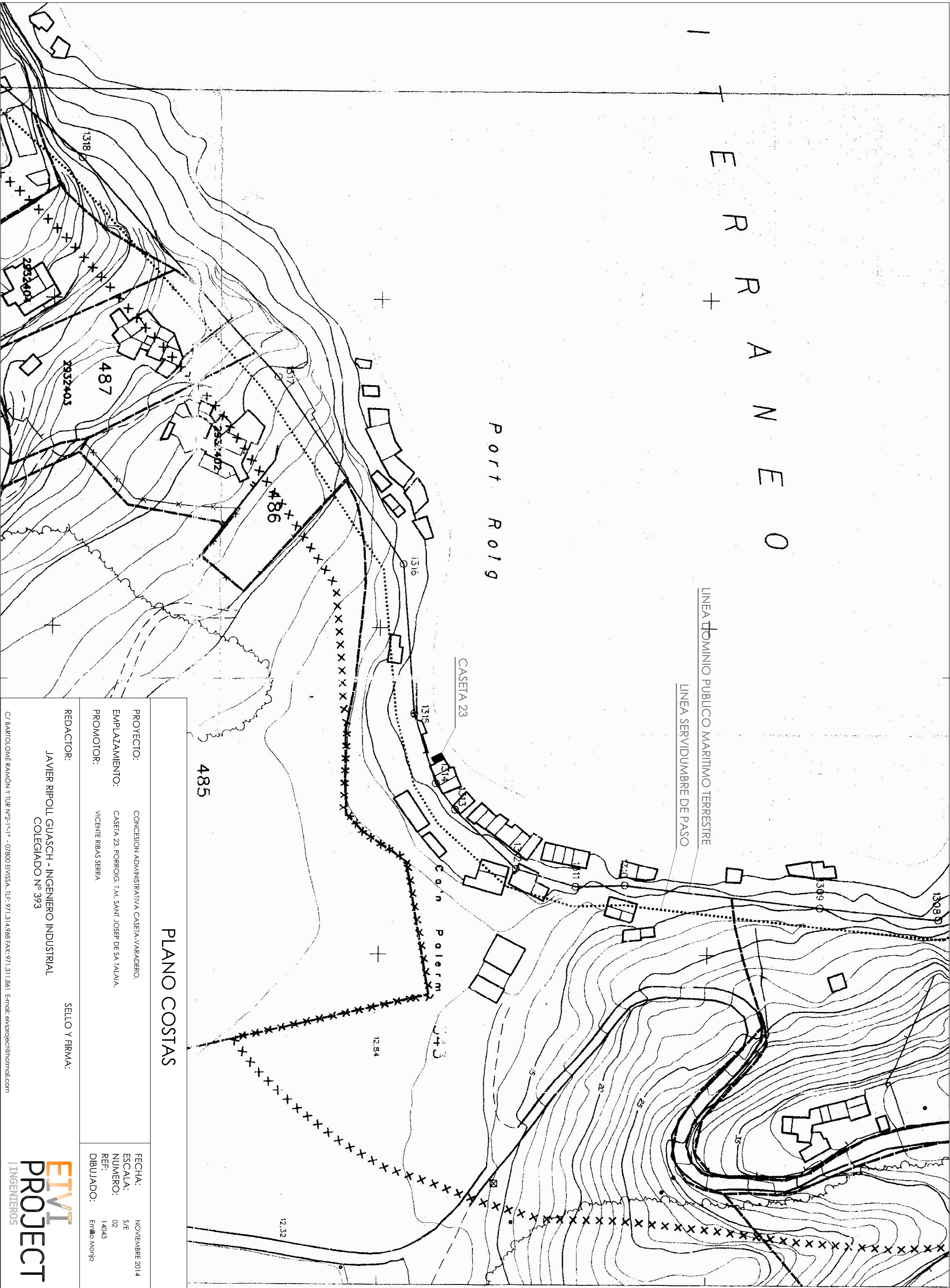

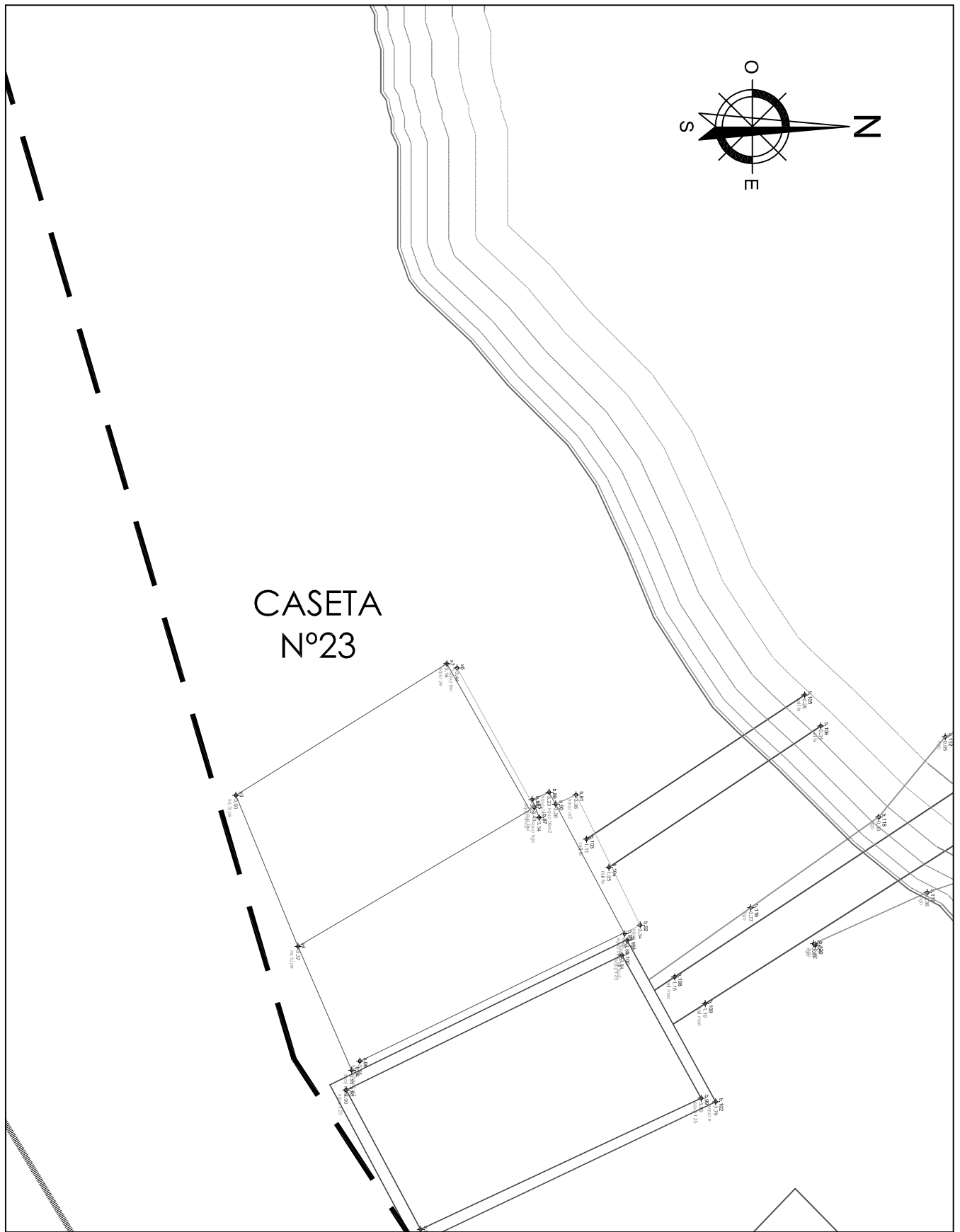

PLANO TOPOGRAFICO

PROYECTO: CONCESION ADMINISTRATIVA CASETA-VARADERO.
 EMPLAZAMIENTO: CASETA 23, PORROIG, T.M. SANT JOSEP DE SA TALAIA.
 PROMOTOR: VICENTE RIBAS SERRA

FECHA: NOV. 2.014
 ESCALA: 1/100
 NUMERO: 03
 REF: 14043
 DIBUJADO: Emilio Monjo

REDACTOR:
 JAVIER RIPOLL GUASCH - INGENIERO INDUSTRIAL
 COLEGIADO Nº 393

SELLO Y FIRMA:

EIVI
PROJECT
 INGENIEROS

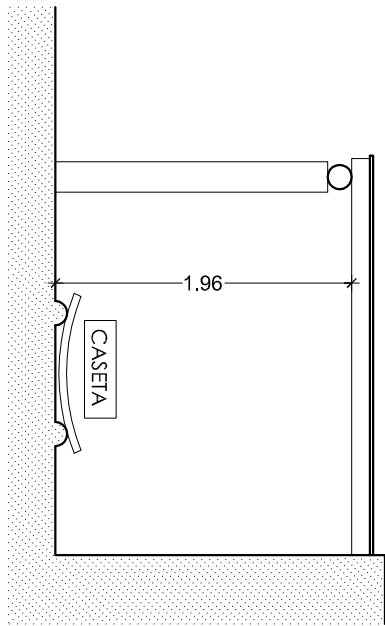
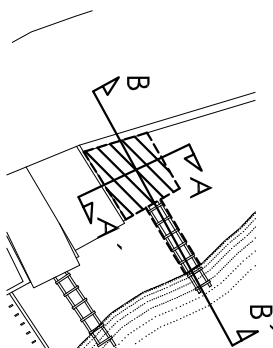
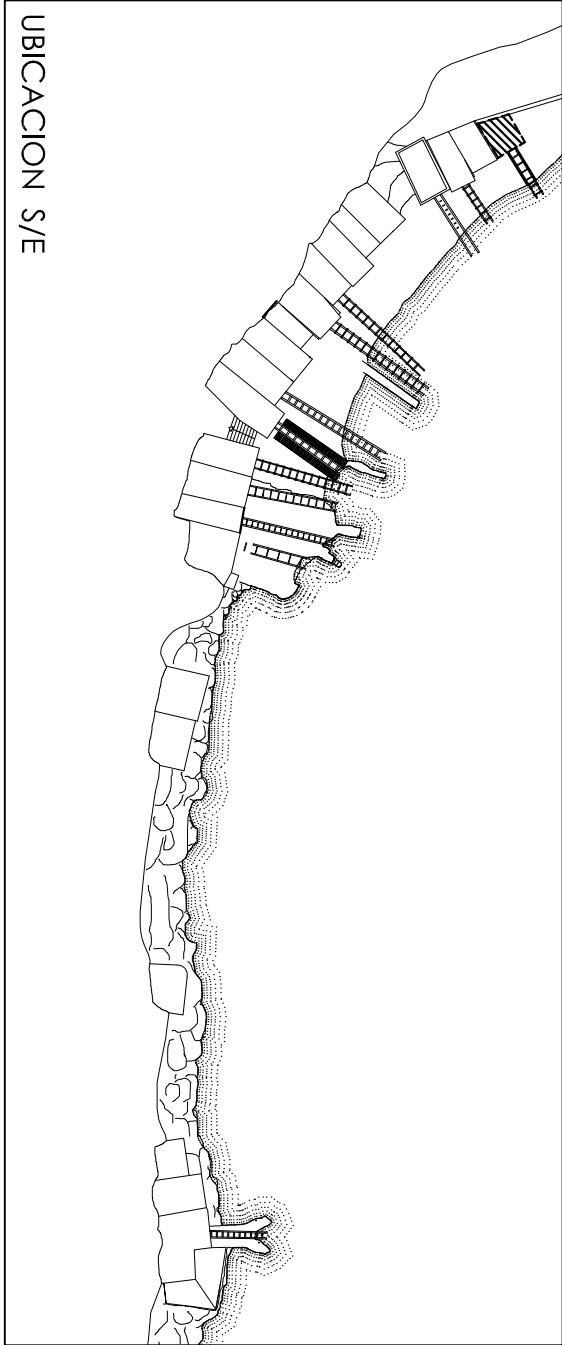
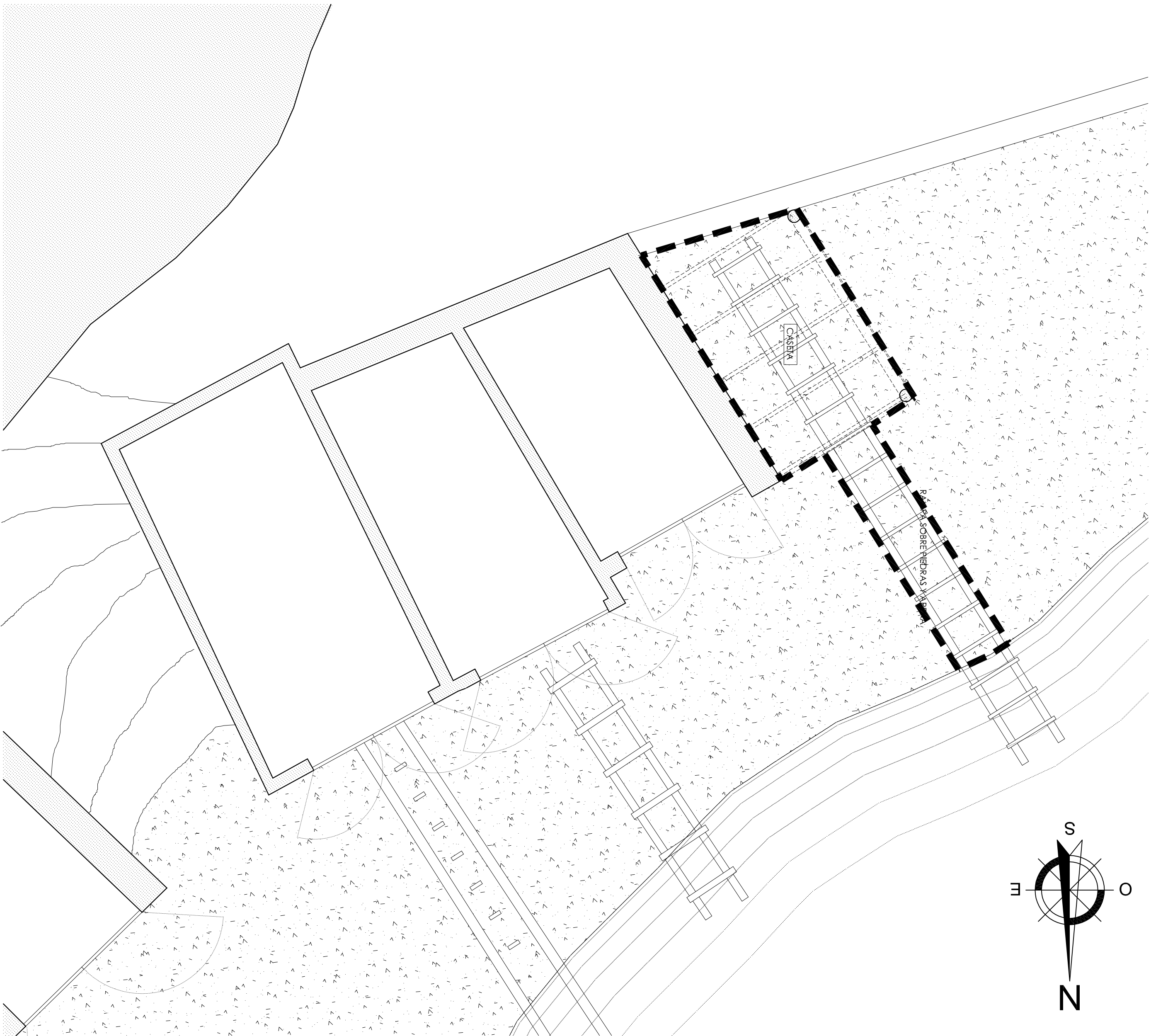
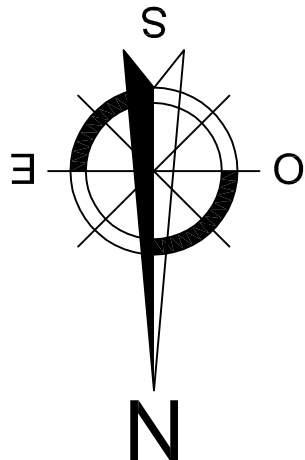

-SECCION A-A'

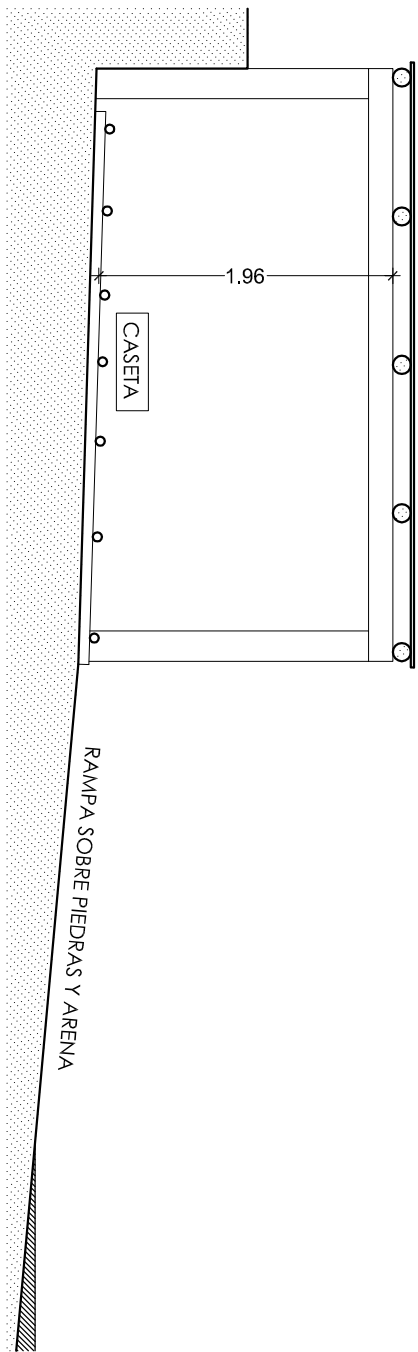

-SECCION B-B'

SUP. EN D.P.M.T.13,42m²
SUP. TOTAL OCUPADA....13,42m²

PLANTA Y SECCIONES

PROYECTO:	CONCESION ADMINISTRATIVA CASETA-VARADERO.
EMPLAZAMIENTO:	CASETA 23 PORRONG, T.M. SANT JOSEP DE SA TALLAIA.
PROMOTOR:	VICENTE RIBAS SERA

REDACTOR:	JAVIER RPOLL GUASCH - INGENIERO INDUSTRIAL
COLEGIADO Nº 393	

SELO Y FIRMA: