



Ministerio para la Transición Ecológica
DIRECCIÓN GENERAL DE LA SOSTENIBILIDAD DE LA COSTA Y EL MAR
DEMARCACIÓN DE COSTAS ANDALUCÍA-MEDITERRÁNEO
MÁLAGA



**PROYECTO DE DESLINDE DE DOMINIO PÚBLICO MARÍTIMO-TERRESTRE
COMPRENDIDO ENTRE EL ARROYO GRANADILLA Y
EL LÍMITE CON EL T.M. DE VÉLEZ-MÁLAGA,
EN EL TÉRMINO MUNICIPAL DE RINCÓN DE LA VICTORIA**

- SEPTIEMBRE-2.018 -

DES01/16/29/0007

EN TRAMITACIÓN



Ministerio para la Transición Ecológica
 DIRECCIÓN GENERAL DE LA SOSTENIBILIDAD DE LA COSTA Y EL MAR
 DEMARCACIÓN DE COSTAS ANDALUCÍA-MEDITERRANEO
 MÁLAGA

PROYECTO DE DESLINDE DE DOMINIO PÚBLICO MARÍTIMO-TERRESTRE
 COMPRENDIDO ENTRE EL ARROYO GRANADILLA Y EL
 LÍMITE CON EL T.M. DE VÉLEZ-MÁLAGA,
 EN EL TÉRMINO MUNICIPAL DE RINCÓN DE LA VICTORIA

DES01/16/29/0007 EN TRAMITACIÓN

PLANO Nº:	HOJA Nº:	REFERENCIA:	ESCALA:	ESCALA GRÁFICA
0		DES01/16/29/0007	1 / 15.000	
PLANO:		SITUACIÓN Y EMPLAZAMIENTO		

EXAMINADO Y CONFORME	
EL JEFE DE SERVICIO:	EL JEFE DE LA DEMARCACIÓN:
FECHA:	
Septiembre 2018	
Fdo.: Juan José Valero Guerra	Fdo.: Ángel González Castañeira

INFORMACIÓN CARTOGRÁFICA	GRÁFICO DE DISTRIBUCIÓN DE HOJAS
<ul style="list-style-type: none"> PROYECCIÓN U.T.M. - ELIPSOIDE GR80 - HUSO 30 N - DATUM ETRS89 VUELO DE DEMARCACIÓN DE COSTAS DE MÁLAGA DE AGOSTO-2017 RESTITUCIÓN Y DIBUJO MARZO-2018 	

SIGNOS CONVENCIONALES			
	LINEA DESLINDE D.P.M.T. PROPUESTA		DESLINDE D.P.M.T. APROBADO POR O.M.
	LÍMITE RIBERA DEL MAR PROPUESTA		DESLINDE DE Z.M.T. APROBADO POR O.M.
	LÍMITE SERVIDUMBRE TRANSITO PROPIEDAD		RIBERA DEL MAR APROBADA POR O.M.
	LÍMITE SERVIDUMBRE PROTECCIÓN PROPIEDAD		SERVIDUMBRE DE TRANSITO APROBADA POR O.M.
	LÍMITE NORTE ANTIGUOS TERRENOS DE LA COMPAÑIA DE FERROCARRILES SUBURBANOS DE MÁLAGA, S.A.		SERVIDUMBRE DE PROTECCIÓN APROBADA POR O.M.
	LÍMITE PARCELAS COLINDANTES		VERTICES RED GEODÉSICA
			VERTICES REPLANTEO
			CALICATAS MUESTRAS
			S.U./S.N.U.: SUELO URBANO/NO URBANO

VÉRTICES DE LA POLIGONAL DEL DESLINDE VÉRTICES DE LA RIBERA DEL MAR

Término Municipal de Málaga

T. M. de Rincón de la Victoria

Término Municipal de Vélez-Málaga

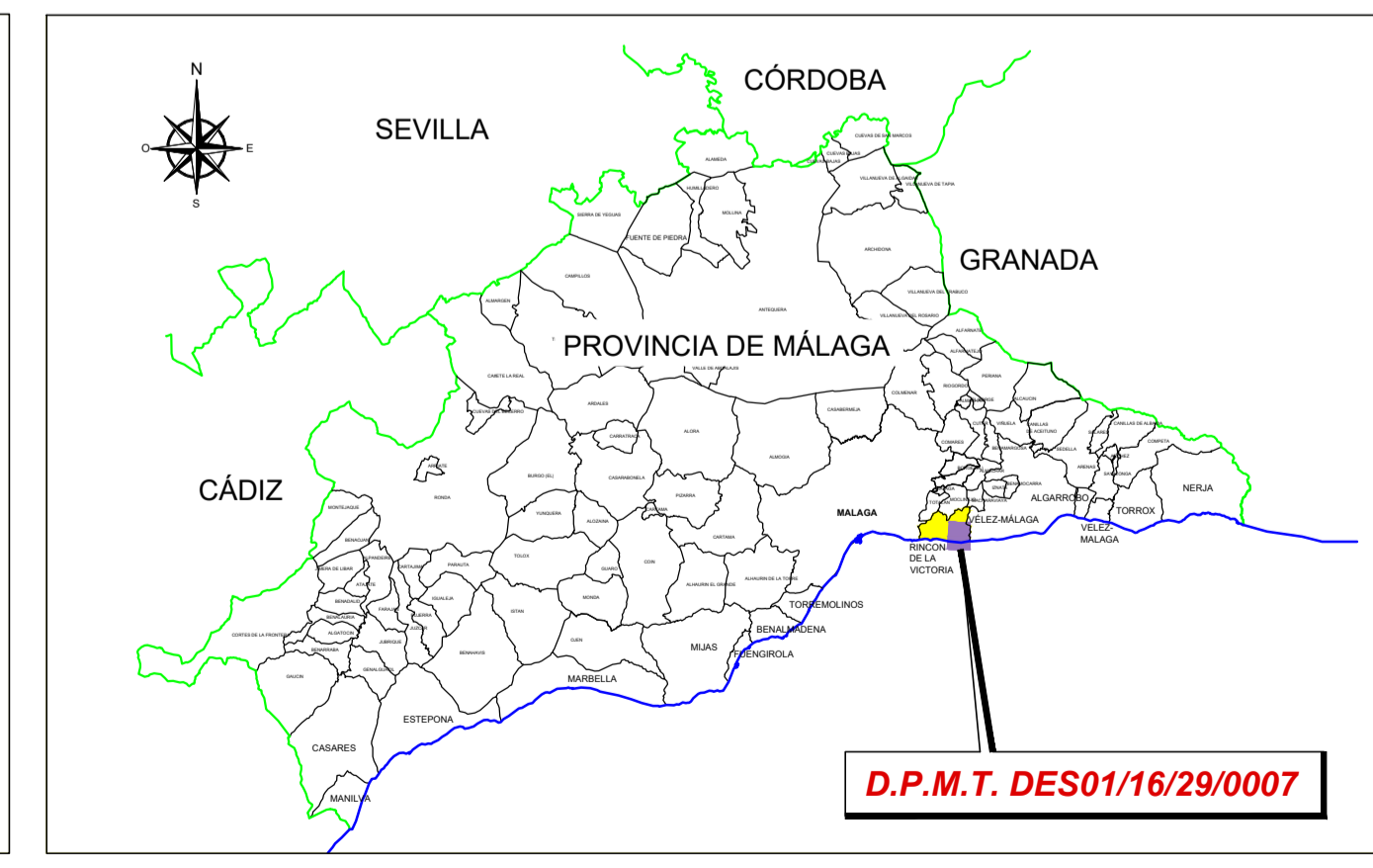
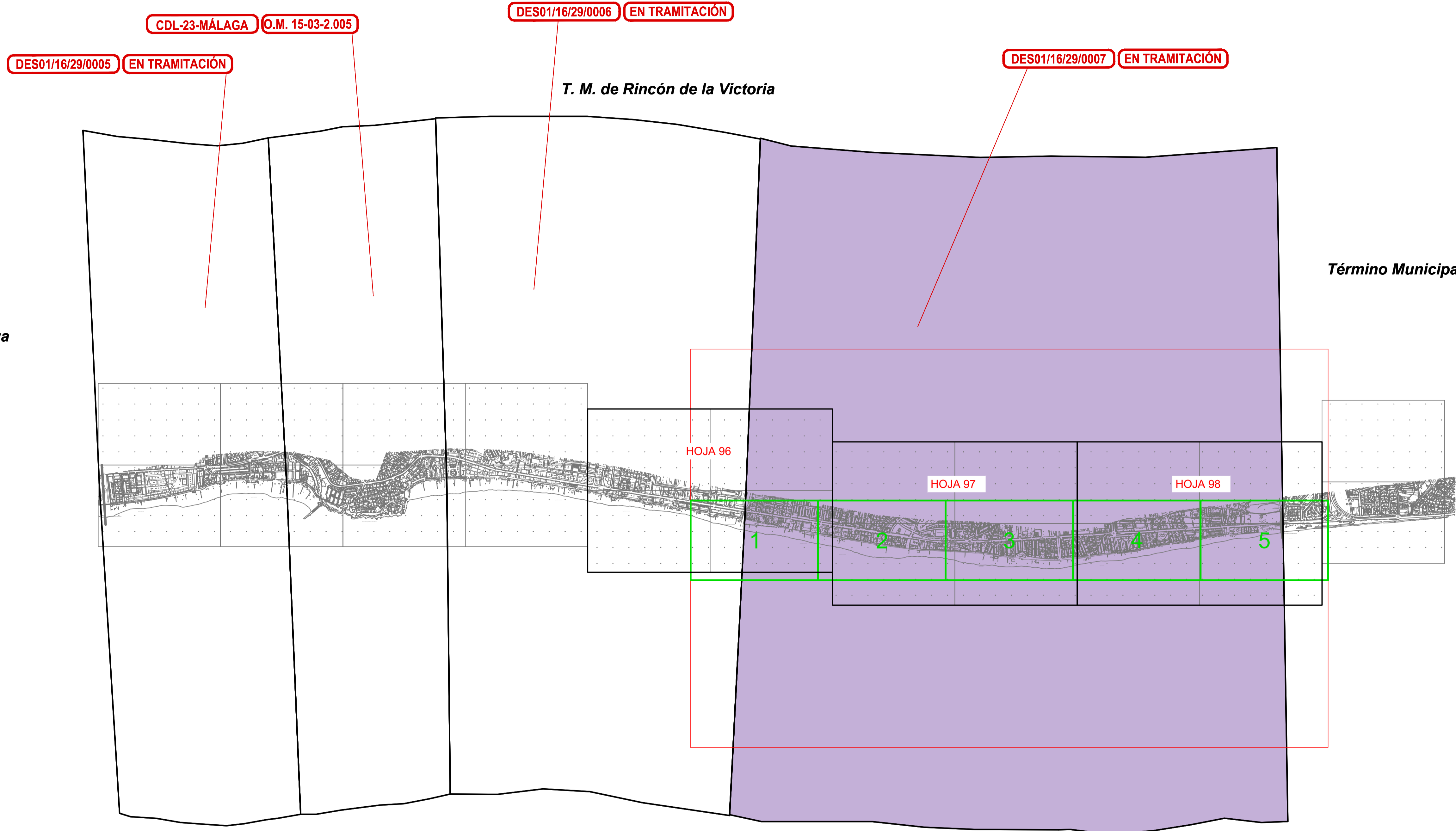



Ministerio para la Transición Ecológica
DIRECCIÓN GENERAL DE LA SOSTENIBILIDAD DE LA COSTA Y EL MAR
DEMARCAÇÃO DE COSTAS ANDALUCÍA-MEDITERRANEO
MÁLAGA

PROYECTO DE DESLINDE DE DOMINIO PÚBLICO MARÍTIMO-TERRESTRE
COMPRENDIDO ENTRE EL ARROYO GRANADILLA Y EL
LÍMITE CON EL T.M. DE VÉLEZ-MÁLAGA,
EN EL TÉRMINO MUNICIPAL DE RINCÓN DE LA VICTORIA

DES01/16/29/0007 **EN TRAMITACIÓN**

PLANO Nº:	HOJA Nº:	REFERENCIA:	ESCALA:	ESCALA GRÁFICA
00		DES01/16/29/0007	1 / 5.000	
PLANO:		DISTRIBUCIÓN DE HOJAS		

EXAMINADO Y CONFORME	
EL JEFE DE SERVICIO:	EL JEFE DE LA DEMARCAÇÃO:
Fdo.: Juan José Valero Guerra	Fdo.: Ángel González Castañeira
FECHA: Septiembre 2018	

INFORMACIÓN CARTOGRÁFICA	GRÁFICO DE DISTRIBUCIÓN DE HOJAS									
<ul style="list-style-type: none"> PROYECCIÓN U.T.M. - ELIPSOIDE GR80 - HUSO 30 N - DATUM ETRS89 VUELO DE DEMARCAÇÃO DE COSTAS DE MÁLAGA DE AGOSTO-2017 RESTITUCIÓN Y DIBUJO MARZO-2018 	<table border="1"> <tr> <td>HOJA 96</td> <td>HOJA 97</td> <td>HOJA 98</td> </tr> <tr> <td>1</td> <td>2</td> <td>3</td> </tr> <tr> <td>4</td> <td>5</td> <td></td> </tr> </table>	HOJA 96	HOJA 97	HOJA 98	1	2	3	4	5	
HOJA 96	HOJA 97	HOJA 98								
1	2	3								
4	5									

SIGNOS CONVENCIONALES		
<ul style="list-style-type: none"> ○ LINEA DESLINDE D.P.M.T. PROPUESTA ○ DESLINDE D.P.M.T. APROBADO POR O.M. ○ DESLINDE DE Z.M.T. APROBADO POR O.M. ○ LÍMITE RIBERA DEL MAR PROPUESTA ○ LÍMITE RIBERA DEL MAR APROBADA POR O.M. ○ LÍMITE SERVIDUMBRE TRANSITO PROPIEDAD ○ LÍMITE SERVIDUMBRE PROTECCIÓN PROPIEDAD ○ LÍMITE NORTE ANTIGUOS TERRENOS DE LA COMPAÑIA DE FERROCARRILES SUBURBANOS DE MÁLAGA, S.A. 	<ul style="list-style-type: none"> ○ DESLINDE D.P.M.T. APROBADO POR O.M. ○ DESLINDE DE Z.M.T. APROBADO POR O.M. ○ RIBERA DEL MAR APROBADA POR O.M. ○ SERVIDUMBRE DE TRANSITO APROBADA POR O.M. ○ SERVIDUMBRE DE PROTECCIÓN APROBADA POR O.M. ○ LÍMITE PARCELAS COLINDANTES 	<ul style="list-style-type: none"> △ VERTICES RED GEODÉSICA △ VERTICES REPLANTEO □ CALCITAS MUESTRAS S.U./S.N.U. SUELO URBANO/NO URBANO

VÉRTICES DE LA POLIGONAL DEL DESLINDE	VÉRTICES DE LA RIBERA DEL MAR
---------------------------------------	-------------------------------





Ministerio para la Transición Ecológica
DIRECCIÓN GENERAL DE LA SOSTENIBILIDAD DE LA COSTA Y EL MAR
DEMARCACIÓN DE COSTAS ANDALUCÍA-MEDITERRANEO
MÁLAGA

PROYECTO DE DESLINDE DE DOMINIO PÚBLICO MARÍTIMO-TERRESTRE
COMPRENDIDO ENTRE EL ARROYO GRANADILLA Y EL
LÍMITE CON EL T.M. DE VÉLEZ-MÁLAGA,
EN EL TÉRMINO MUNICIPAL DE RINCÓN DE LA VICTORIA

DES01/16/29/0007 **EN TRAMITACIÓN**

PLANO Nº:	HOJA Nº:	REFERENCIA:	ESCALA:	ESCALA GRÁFICA
1	1 (1 de 2)	DES01/16/29/0007	1 / 1.000	
		PLANO:	PLANTA GENERAL PROYECTO DE DESLINDE DES01/16/29/0007	

EXAMINADO Y CONFORME

EL JEFE DE SERVICIO: _____ EL JEFE DE LA DEMARCACIÓN: _____

FECHA: Septiembre 2018

Fdo.: Juan José Valero Guerra Fdo.: Ángel González Castañeira

INFORMACIÓN CARTOGRÁFICA	GRÁFICO DE DISTRIBUCIÓN DE HOJAS									
<ul style="list-style-type: none"> PROYECCIÓN U.T.M. - ELIPSOIDE GR80 - HUSO 30 N - DATUM ETRS89 VUELO DE DEMARCACIÓN DE COSTAS DE MÁLAGA DE AGOSTO-2017 RESTITUCIÓN Y DIBUJO MARZO-2018 	<table border="1"> <tr> <td>HOJA 96</td> <td>HOJA 97</td> <td>HOJA 98</td> </tr> <tr> <td>1</td> <td>2</td> <td>3</td> </tr> <tr> <td>4</td> <td>5</td> <td></td> </tr> </table>	HOJA 96	HOJA 97	HOJA 98	1	2	3	4	5	
HOJA 96	HOJA 97	HOJA 98								
1	2	3								
4	5									

SIGNOS CONVENCIONALES

LINEA DESLINDE D.P.M.T. PROPUESTA	DESLINDE D.P.M.T. APROBADO POR O.M.	VERTICES RED GEODÉSICA
LÍMITE RIBERA DEL MAR PROPUESTA	DESLINDE DE Z.M.T. APROBADO POR O.M.	VERTICES REPLANTEO
LÍMITE SERVIDUMBRE TRANSITO PROPUESTO	RIBERA DEL MAR APROBADA POR O.M.	CALICATAS MUESTRAS
LÍMITE SERVIDUMBRE PROTECCIÓN PROPUESTO	SERVIDUMBRE DE TRANSITO APROBADA POR O.M.	S.U./S.N.U.: SUELO URBANO/NO URBANO
LÍMITE NORTE ANTIGUOS TERRENOS DE LA COMPAÑÍA DE FERROCARRILES SUBURBANOS DE MÁLAGA, S.A.	SERVIDUMBRE DE PROTECCIÓN APROBADA POR O.M.	LÍMITE PARCELAS COLINDANTES

VÉRTICES DE LA POLIGONAL DEL DESLINDE			VÉRTICES DE LA RIBERA DEL MAR		
PUNTO	X	Y	PUNTO	X	Y
M-1	385512.00	4063766.02	R-1	386509.02	4063776.16
M-2	385548.46	4063777.05	R-2	386526.73	4063772.94
M-3	385552.76	4063776.20	R-3	386521.32	4063745.61
M-4	385553.51	4063778.78	R-4	386617.95	4063736.82
M-5	386602.74	4063766.54	R-5=H-26	386714.59	4063728.04
M-6	386646.20	4063755.74	R-6=H-25	386722.89	4063726.68
M-7	386674.18	4063750.37	R-7=H-24	386740.57	4063735.25
M-8	386729.79	4063739.69	R-8	386744.59	4063736.75
M-9=R-9	386803.26	4063725.23	M-9=R-9	386803.26	4063725.23
M-10=R-10	386826.70	4063720.47	M-10=R-10	386826.70	4063720.47
M-11=R-11	386885.69	4063709.05	M-11=R-11	386885.69	4063709.05
M-12=R-12	386936.83	4063698.78	M-12=R-12	386936.83	4063698.78

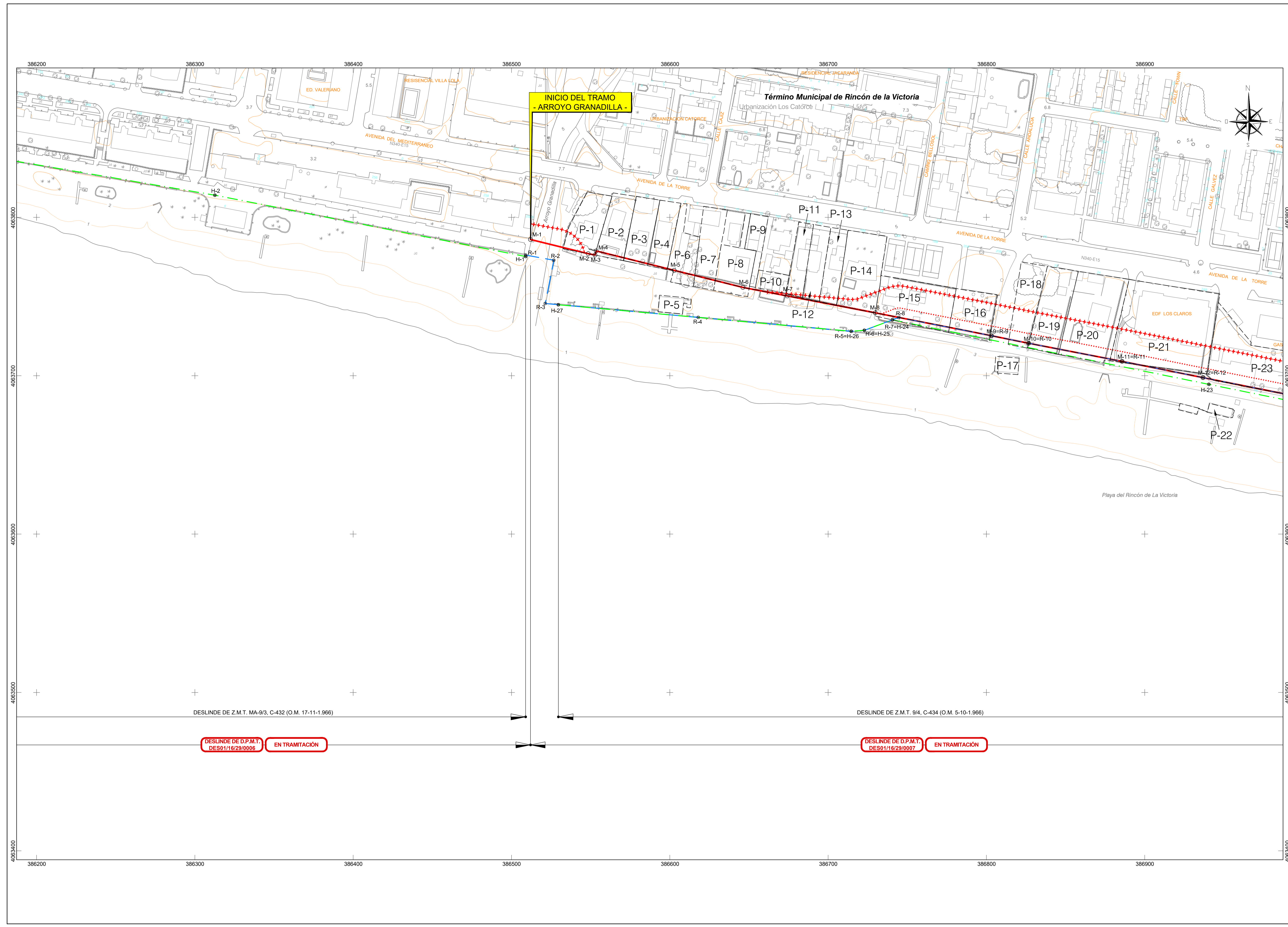



Ministerio para la Transición Ecológica
DIRECCIÓN GENERAL DE LA SOSTENIBILIDAD DE LA COSTA Y EL MAR
DEMARCACIÓN DE COSTAS ANDALUCÍA-MEDITERRANEO
MÁLAGA

PROYECTO DE DESLINDE DE DOMINIO PÚBLICO MARÍTIMO-TERRESTRE
COMPRENDIDO ENTRE EL ARROYO GRANADILLA Y EL
LÍMITE CON EL T.M. DE VÉLEZ-MÁLAGA,
EN EL TÉRMINO MUNICIPAL DE RINCÓN DE LA VICTORIA

DES01/16/29/0007 **EN TRAMITACIÓN**

ORTO Nº:	HOJA Nº:	REFERENCIA:	ESCALA:	ESCALA GRÁFICA
1	2	DES01/16/29/0007	1 / 1.000	
	(2 de 2)	PLANO: VUELO DE DEMARCACIÓN DE COSTAS DE MÁLAGA, AGOSTO-2017		

EXAMINADO Y CONFORME

EL JEFE DE SERVICIO: EL JEFE DE LA DEMARCACIÓN:

FECHA: Septiembre 2018

Fdo.: Juan José Valero Guerra Fdo.: Ángel González Castañeira

INFORMACIÓN CARTOGRÁFICA	GRÁFICO DE DISTRIBUCIÓN DE HOJAS									
<ul style="list-style-type: none"> PROYECCIÓN U.T.M. - ELIPSOIDE GR80 - HUSO 30 N - DATUM ETRS89 VUELO DE DEMARCACIÓN DE COSTAS DE MÁLAGA DE AGOSTO-2017 RESTITUCIÓN Y DIBUJO MARZO-2018 	<table border="1"> <tr> <td>HOJA 96</td> <td>HOJA 97</td> <td>HOJA 98</td> </tr> <tr> <td>1</td> <td>2</td> <td>3</td> </tr> <tr> <td>4</td> <td>5</td> <td></td> </tr> </table>	HOJA 96	HOJA 97	HOJA 98	1	2	3	4	5	
HOJA 96	HOJA 97	HOJA 98								
1	2	3								
4	5									

SIGNOS CONVENCIONALES

LINEA DESLINDE D.P.M.T. PROPUESTA	DESLINDE D.P.M.T. APROBADO POR O.M.	VERTICES RED GEODÉSICA
LÍMITE RIBERA DEL MAR PROPUESTA	DESLINDE DE Z.M.T. APROBADO POR O.M.	VERTICES REPLANTEO
LÍMITE SERVIDUMBRE TRANSITO PROPUESTO	RIBERA DEL MAR APROBADA POR O.M.	CALICATAS MUESTRAS
LÍMITE SERVIDUMBRE PROTECCIÓN PROPUESTO	SERVIDUMBRE DE TRANSITO APROBADA POR O.M.	S.U./S.N.U.: SUELO URBANO/NO URBANO
LÍMITE NORTE ANTIGUOS TERRENOS DE LA COMPAÑIA DE FERROCARRILES SUBURBANOS DE MÁLAGA, S.A.	SERVIDUMBRE DE PROTECCIÓN APROBADA POR O.M.	LÍMITE PARCELAS COLINDANTES

VERTICES DE LA POLIGONAL DEL DESLINDE			VERTICES DE LA RIBERA DEL MAR		
PUNTO	X	Y	PUNTO	X	Y
M-1	385512.00	4063786.02	R-1	386509.02	4063776.16
M-2	385548.46	4063777.05	R-2	386526.73	4063772.94
M-3	385552.76	4063776.20	R-3	386521.32	4063745.61
M-4	385553.51	4063778.78	R-4	386617.95	4063736.82
M-5	386602.74	4063766.54	R-5=H-26	386714.59	4063728.04
M-6	386646.20	4063755.74	R-6=H-25	386722.89	4063728.68
M-7	386674.18	4063750.37	R-7=H-24	386740.57	4063735.25
M-8	386729.79	4063739.69	R-8	386744.59	4063736.75
M-9=R-9	386803.26	4063725.23	M-9=R-9	386803.26	4063725.23
M-10=R-10	386826.70	4063720.47	M-10=R-10	386826.70	4063720.47
M-11=R-11	386885.69	4063709.05	M-11=R-11	386885.69	4063709.05
M-12=R-12	386936.83	4063698.78	M-12=R-12	386936.83	4063698.78

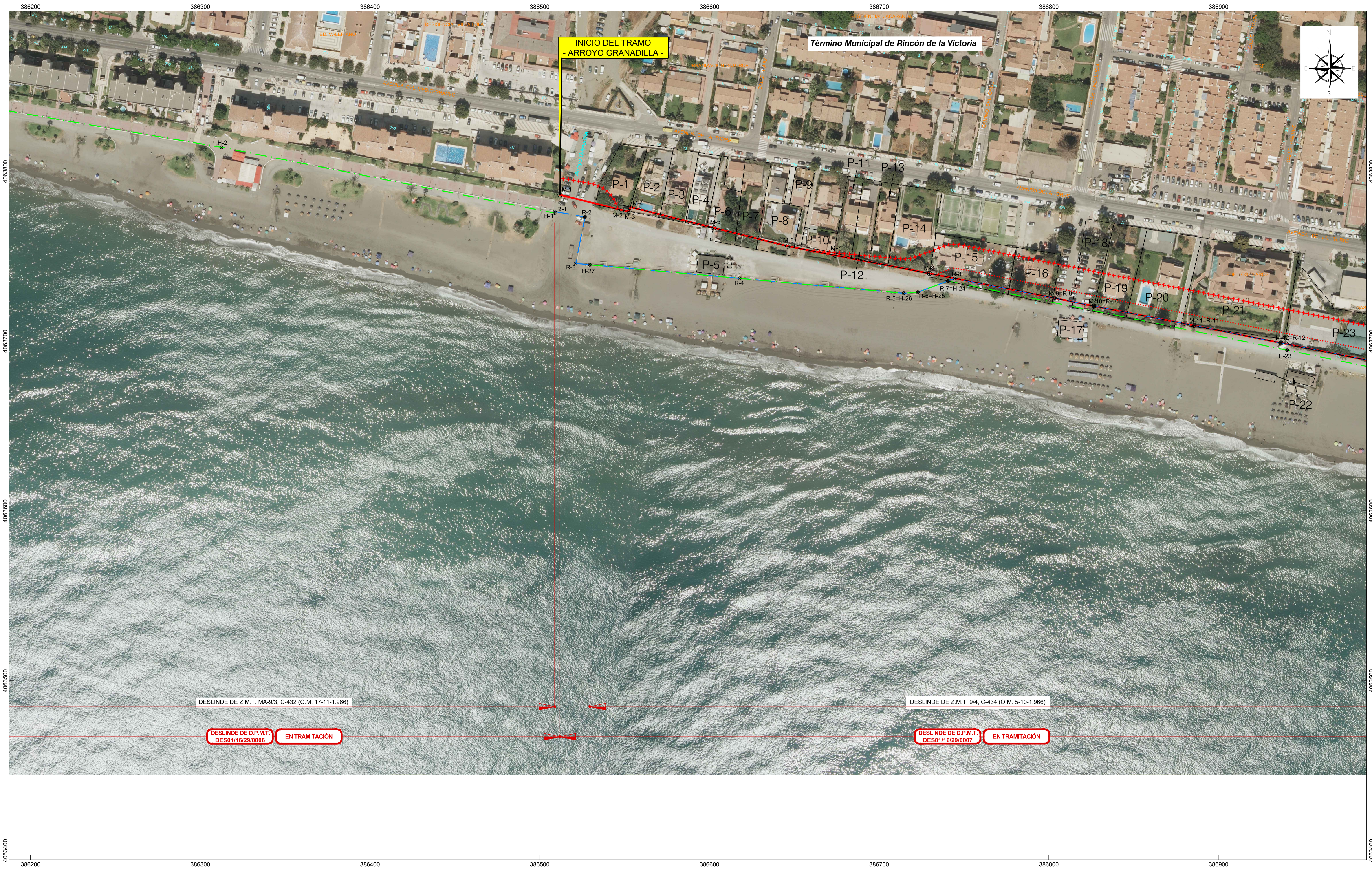



Ministerio para la Transición Ecológica
DIRECCIÓN GENERAL DE LA SOSTENIBILIDAD DE LA COSTA Y EL MAR
DEMARCACIÓN DE COSTAS ANDALUCÍA-MEDITERRÁNEO
MÁLAGA

PROYECTO DE DESLINDE DE DOMINIO PÚBLICO MARÍTIMO-TERRESTRE
COMPRENDIDO ENTRE EL ARROYO GRANADILLA Y EL
LÍMITE CON EL T.M. DE VÉLEZ-MÁLAGA,
EN EL TÉRMINO MUNICIPAL DE RINCÓN DE LA VICTORIA

DES01/16/29/0007 **EN TRAMITACIÓN**

PLANO Nº:	HOJA Nº:	REFERENCIA:	ESCALA:	ESCALA GRÁFICA
2	1 (1 de 2)	DES01/16/29/0007	1 / 1.000	
PLANO: PLANTA GENERAL PROYECTO DE DESLINDE DES01/16/29/0007				

EXAMINADO Y CONFORME

EL JEFE DE SERVICIO: EL JEFE DE LA DEMARCACIÓN:

FECHA: Septiembre 2018

Fdo.: Juan José Valero Guerra Fdo.: Ángel González Castañeira

INFORMACIÓN CARTOGRÁFICA	GRÁFICO DE DISTRIBUCIÓN DE HOJAS									
<ul style="list-style-type: none"> PROYECCIÓN U.T.M. - ELIPSOIDE GR80 - HUSO 30 N - DATUM ETRS89 VUELO DE DEMARCACIÓN DE COSTAS DE MÁLAGA DE AGOSTO 2-017 RESTITUCIÓN Y DIBUJO MARZO 2-018 	<table border="1"> <tr> <td>HOJA 96</td> <td>HOJA 97</td> <td>HOJA 98</td> </tr> <tr> <td>1</td> <td>2</td> <td>3</td> </tr> <tr> <td>4</td> <td>5</td> <td></td> </tr> </table>	HOJA 96	HOJA 97	HOJA 98	1	2	3	4	5	
HOJA 96	HOJA 97	HOJA 98								
1	2	3								
4	5									

SIGNOS CONVENCIONALES

LINEA DESLINDE D.P.M.T. PROPUESTA	DESLINDE D.P.M.T. APROBADO POR O.M.	VERTICES RED GEODÉSICA
LÍMITE RIBERA DEL MAR PROPUESTA	DESLINDE DE Z.M.T. APROBADO POR O.M.	VERTICES REPLANTEADO
LÍMITE SERVIDUMBRE TRANSITO PROPIEDAD	RIBERA DEL MAR APROBADA POR O.M.	CALICATAS MUESTRAS
LÍMITE SERVIDUMBRE PROTECCIÓN PROPIEDAD	SERVIDUMBRE DE TRANSITO APROBADA POR O.M.	S.U./S.N.U.: SUELO URBANO/NO URBANO
LÍMITE NOROCCIDENTALES TERRENOS DE LA COMPAÑÍA DE FERROCARRILES SUBURBANOS DE MÁLAGA, S.A.	SERVIDUMBRE DE PROTECCIÓN APROBADA POR O.M.	LÍMITE PARCELAS COLINDANTES

VÉRTICES DE LA POLIGONAL DEL DESLINDE			VÉRTICES DE LA RIBERA DEL MAR		
PUNTO	X	Y	PUNTO	X	Y
M-13=R-13	387020.32	4063682.16	M-13=R-13	387020.32	4063682.16
M-14=R-14	387075.61	4063673.32	M-14=R-14	387075.61	4063673.32
M-15=R-15	387126.92	4063665.16	M-15=R-15	387126.92	4063665.16
M-16=R-16	387139.22	4063660.89	M-16=R-16	387139.22	4063660.89
M-17=R-17+H-21	387193.42	4063652.56	M-17=R-17+H-21	387193.42	4063652.56
M-18=R-18+H-20	387296.25	4063634.82	M-18=R-18+H-20	387296.25	4063634.82
M-19=R-19	387355.91	4063626.28	M-19=R-19	387355.91	4063626.28
M-20=R-20	387446.65	4063613.31	M-20=R-20	387446.65	4063613.31
M-21=R-21+H-19	387563.19	4063596.64	M-21=R-21+H-19	387563.19	4063596.64
M-22=R-22	387612.65	4063590.86	M-22=R-22	387612.65	4063590.86
M-23=R-23	387642.89	4063589.73	M-23=R-23	387642.89	4063589.73
M-24=R-24	387670.73	4063588.53	M-24=R-24	387670.73	4063588.53
M-25=R-25	387708.80	4063587.18	M-25=R-25	387708.80	4063587.18

Término Municipal de Rincón de la Victoria

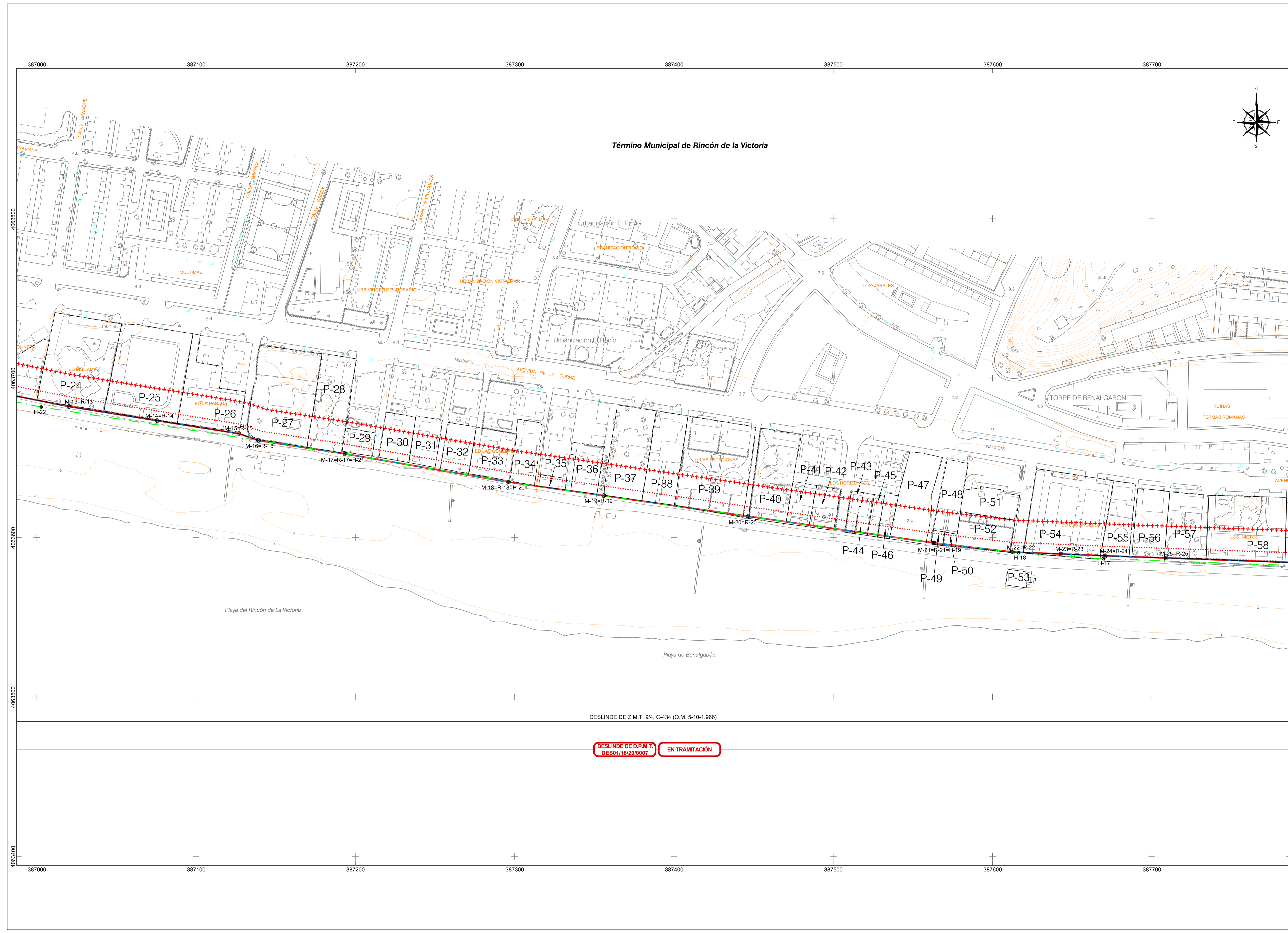

DESLINDE DE Z.M.T. 9/4, C-434 (O.M. 5-10-1.966)

DESLINDE DE D.P.M.T.
DES01/16/29/0007 **EN TRAMITACIÓN**





Ministerio para la Transición Ecológica
DIRECCIÓN GENERAL DE LA SOSTENIBILIDAD DE LA COSTA Y EL MAR
DEMARCACIÓN DE COSTAS ANDALUCÍA-MEDITERRANEO
MÁLAGA

PROYECTO DE DESLINDE DE DOMINIO PÚBLICO MARÍTIMO-TERRESTRE
COMPRENDIDO ENTRE EL ARROYO GRANADILLA Y EL
LÍMITE CON EL T.M. DE VÉLEZ-MÁLAGA,
EN EL TÉRMINO MUNICIPAL DE RINCÓN DE LA VICTORIA

DES01/16/29/0007 EN TRAMITACIÓN

ORTO Nº:	HOJA Nº:	REFERENCIA:	ESCALA:	ESCALA GRÁFICA
2	2 (2 de 2)	DES01/16/29/0007 PLANO: VUELO DE DEMARCACIÓN DE COSTAS DE MÁLAGA, AGOSTO-2.017	1 / 1.000	

EXAMINADO Y CONFORME

EL JEFE DE SERVICIO: EL JEFE DE LA DEMARCACIÓN:

FECHA: Septiembre 2018

Fdo.: Juan José Valero Guerra Fdo.: Ángel González Castañeira

INFORMACIÓN CARTOGRÁFICA	GRÁFICO DE DISTRIBUCIÓN DE HOJAS									
<ul style="list-style-type: none"> PROYECCIÓN U.T.M. - ELIPSOIDE GR80 - HUSO 30 N - DATUM ETRS89 VUELO DE DEMARCACIÓN DE COSTAS DE MÁLAGA DE AGOSTO-2.017 RESTITUCIÓN Y DIBUJO MARZO-2.018 	<table border="1"> <tr> <td>HOJA 96</td> <td>HOJA 97</td> <td>HOJA 98</td> </tr> <tr> <td>1</td> <td>2</td> <td>3</td> </tr> <tr> <td>4</td> <td>5</td> <td></td> </tr> </table>	HOJA 96	HOJA 97	HOJA 98	1	2	3	4	5	
HOJA 96	HOJA 97	HOJA 98								
1	2	3								
4	5									

SIGNOS CONVENCIONALES

LINEA DESLINDE D.P.M.T. PROPUESTA	DESLINDE D.P.M.T. APROBADO POR O.M.	VERTICES RED GEODÉSICA
LÍMITE RIBERA DEL MAR PROPUESTA	DESLINDE DE Z.M.T. APROBADO POR O.M.	VERTICES REPLANTEO
LÍMITE SERVIDUMBRE TRANSITO PROYECTO	RIBERA DEL MAR APROBADA POR O.M.	CALICATAS MUESTRAS
LÍMITE SERVIDUMBRE PROTECCIÓN PROYECTO	SERVIDUMBRE DE TRANSITO APROBADA POR O.M.	S.U./S.N.U.: SUELO URBANO/NO URBANO
LÍMITE NORTE ANTIGUOS TERRENOS DE LA COMPAÑIA DE FERROCARRILES SUBURBANOS DE MÁLAGA, S.A.	SERVIDUMBRE DE PROTECCIÓN APROBADA POR O.M.	LÍMITE PARCELAS COLINDANTES

VERTICES DE LA POLIGONAL DEL DESLINDE			VERTICES DE LA RIBERA DEL MAR		
PUNTO	X	Y	PUNTO	X	Y
M-13=R-13	387020.32	4063682.16	M-13=R-13	387020.32	4063682.16
M-14=R-14	387075.61	4063673.32	M-14=R-14	387075.61	4063673.32
M-15=R-15	387126.92	4063665.16	M-15=R-15	387126.92	4063665.16
M-16=R-16	387139.22	4063660.89	M-16=R-16	387139.22	4063660.89
M-17=R-17+H-21	387193.42	4063652.56	M-17=R-17+H-21	387193.42	4063652.56
M-18=R-18+H-20	387296.25	4063634.82	M-18=R-18+H-20	387296.25	4063634.82
M-19=R-19	387355.91	4063626.28	M-19=R-19	387355.91	4063626.28
M-20=R-20	387446.65	4063613.31	M-20=R-20	387446.65	4063613.31
M-21=R-21+H-19	387563.19	4063596.64	M-21=R-21+H-19	387563.19	4063596.64
M-22=R-22	387612.65	4063590.86	M-22=R-22	387612.65	4063590.86
M-23=R-23	387642.89	4063589.73	M-23=R-23	387642.89	4063589.73
M-24=R-24	387670.73	4063588.53	M-24=R-24	387670.73	4063588.53
M-25=R-25	387708.80	4063587.18	M-25=R-25	387708.80	4063587.18

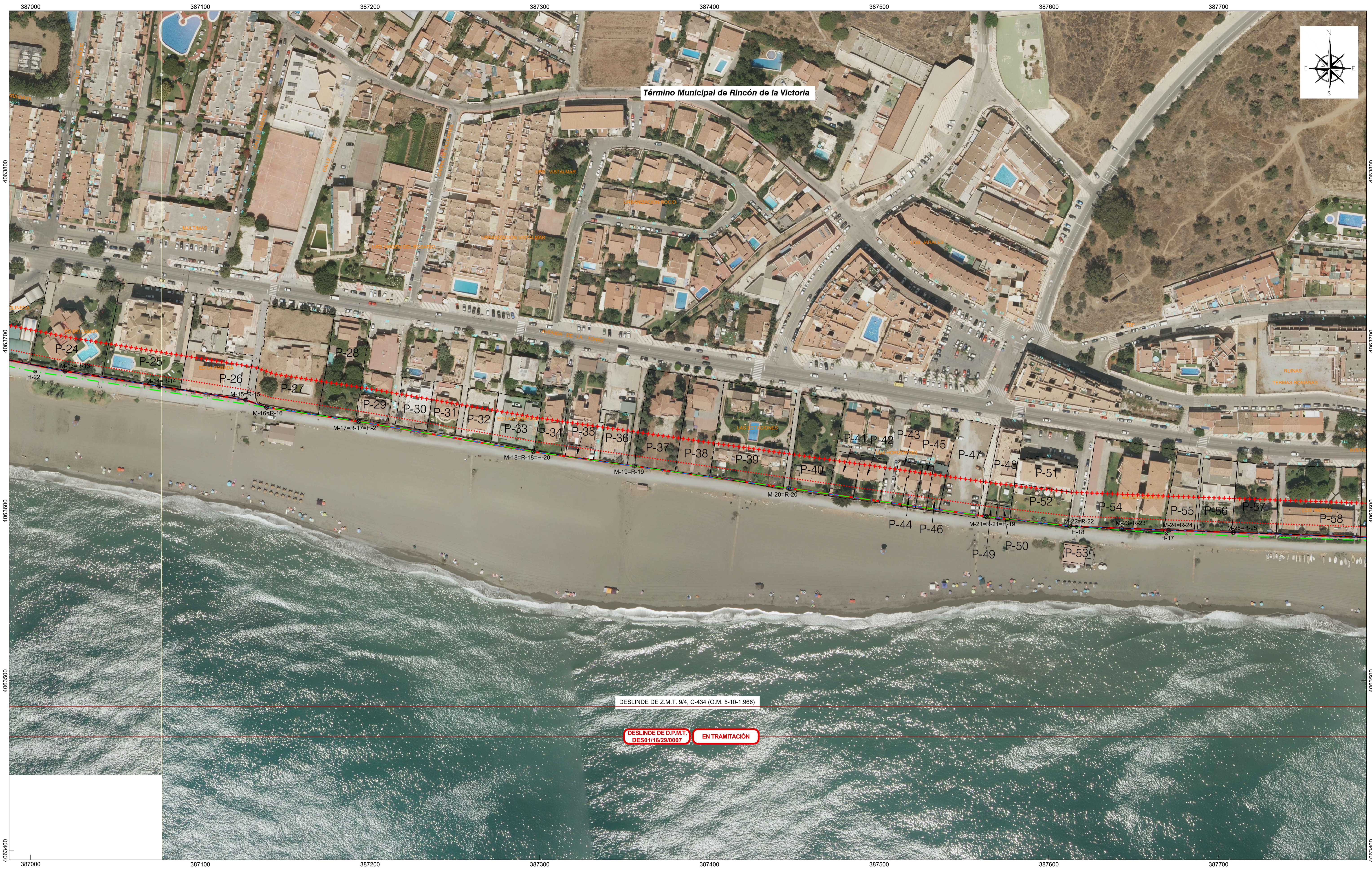

DESLINDE DE Z.M.T. 9/4, C-434 (O.M. 5-10-1.966)

DESLINDE DE D.P.M.T. DES01/16/29/0007 EN TRAMITACIÓN



Ministerio para la Transición Ecológica
DIRECCIÓN GENERAL DE LA SOSTENIBILIDAD DE LA COSTA Y EL MAR
DEMARCAÇÃO DE COSTAS ANDALUCÍA-MEDITERRANEO
MÁLAGA

PROYECTO DE DESLINDE DE DOMINIO PÚBLICO MARÍTIMO-TERRESTRE
COMPRENDIDO ENTRE EL ARROYO GRANADILLA Y EL
LÍMITE CON EL T.M. DE VÉLEZ-MÁLAGA,
EN EL TÉRMINO MUNICIPAL DE RINCÓN DE LA VICTORIA

DES01/16/29/0007 **EN TRAMITACIÓN**

PLANO Nº:	HOJA Nº:	REFERENCIA:	ESCALA:	ESCALA GRÁFICA
3	1 (1 de 2)	DES01/16/29/0007	1 / 1.000	
PLANO:		PLANTA GENERAL PROYECTO DE DESLINDE DES01/16/29/0007		

EXAMINADO Y CONFORME

EL JEFE DE SERVICIO: _____ EL JEFE DE LA DEMARCAÇÃO: _____

FECHA: Septiembre 2018

Fdo.: Juan José Valero Guerra Fdo.: Ángel González Castañeira

INFORMACIÓN CARTOGRÁFICA

- PROYECCIÓN U.T.M. - ELIPSOIDE GR80 - HUSO 30 N - DATUM ETRS89
- VUELO DE DEMARCAÇÃO DE COSTAS DE MÁLAGA DE AGOSTO-2017
- RESTITUCIÓN Y DIBUJO MARZO-2018

GRÁFICO DE DISTRIBUCIÓN DE HOJAS

HOJA 96	HOJA 97	HOJA 98
1	2	3
4	5	

SIGNOS CONVENCIONALES

- LINEA DESLINDE D.P.M.T. PROPUESTA
- LÍMITE RIBERA DEL MAR PROPUESTA
- LÍMITE SERVIDUMBRE TRANSITO PROYECTO
- LÍMITE SERVIDUMBRE PROTECCIÓN PROYECTO
- LÍMITE NOROCCIDENTALES TERRENOS DE LA COMPAÑIA DE FERROCARRILES SUBURBANOS DE MÁLAGA, S.A.
- DESLINDE D.P.M.T. APROBADO POR O.M.
- DESLINDE DE Z.M.T. APROBADO POR O.M.
- RIBERA DEL MAR APROBADA POR O.M.
- SERVIDUMBRE DE TRANSITO APROBADA POR O.M.
- SERVIDUMBRE DE PROTECCIÓN APROBADA POR O.M.
- LÍMITE PARCELAS COLINDANTES
- VERTICES RED GEODESICA
- VERTICES REPLANTEO
- CALICATAS MUESTRAS
- S.U./S.N.U.: SUELO URBANO/NO URBANO

VÉRTICES DE LA POLIGONAL DEL DESLINDE			VÉRTICES DE LA RIBERA DEL MAR		
PUNTO	X	Y	PUNTO	X	Y
M-26=R-26	387900.68	4063583.93	M-26=R-26	387900.68	4063583.93
M-27=R-27	387907.04	4063577.32	M-27=R-27	387907.04	4063577.32
M-28=R-28	387961.27	4063577.68	M-28=R-28	387961.27	4063577.68
M-29=R-29	387994.08	4063574.92	M-29=R-29	387994.08	4063574.92
M-30=R-30	388027.12	4063569.94	M-30=R-30	388027.12	4063569.94
M-31=R-31	388113.47	4063553.41	M-31=R-31	388113.47	4063553.41
M-32=R-32	388117.39	4063553.00	M-32=R-32	388117.39	4063553.00
M-33=R-33	388138.51	4063548.96	M-33=R-33	388138.51	4063548.96
M-34=R-34	388171.58	4063546.02	M-34=R-34	388171.58	4063546.02
M-35	388170.91	4063560.50	R-35	388216.95	4063544.52
M-36	388224.79	4063557.36	M-42=R-36	388303.45	4063540.58
M-37	388233.17	4063557.36	M-43=R-37	388326.67	4063540.49
M-38	388261.04	4063570.97	M-44=R-38	388354.16	4063535.93
M-39	388257.52	4063635.07	M-45=R-39	388373.86	4063534.05
M-40	388267.96	4063635.62	M-46=R-40	388411.27	4063531.64
M-41	388270.96	4063572.71	M-47=R-41	388444.83	4063530.43
M-42=R-36	388303.45	4063543.58	M-48=R-42	388484.78	4063532.69
M-43=R-37	388326.67	4063540.49	M-49=R-43	388493.86	4063533.58
M-44=R-38	388354.16	4063535.93	M-50=R-44	388515.61	4063536.78
M-45=R-39	388373.86	4063534.05	M-51=R-45	388567.68	4063541.96
M-46=R-40	388411.27	4063531.64			
M-47=R-41	388444.83	4063530.43			
M-48=R-42	388484.78	4063532.69			
M-49=R-43	388493.86	4063533.58			
M-50=R-44	388515.61	4063536.78			
M-51=R-45	388567.68	4063541.96			

Término Municipal de Rincón de la Victoria

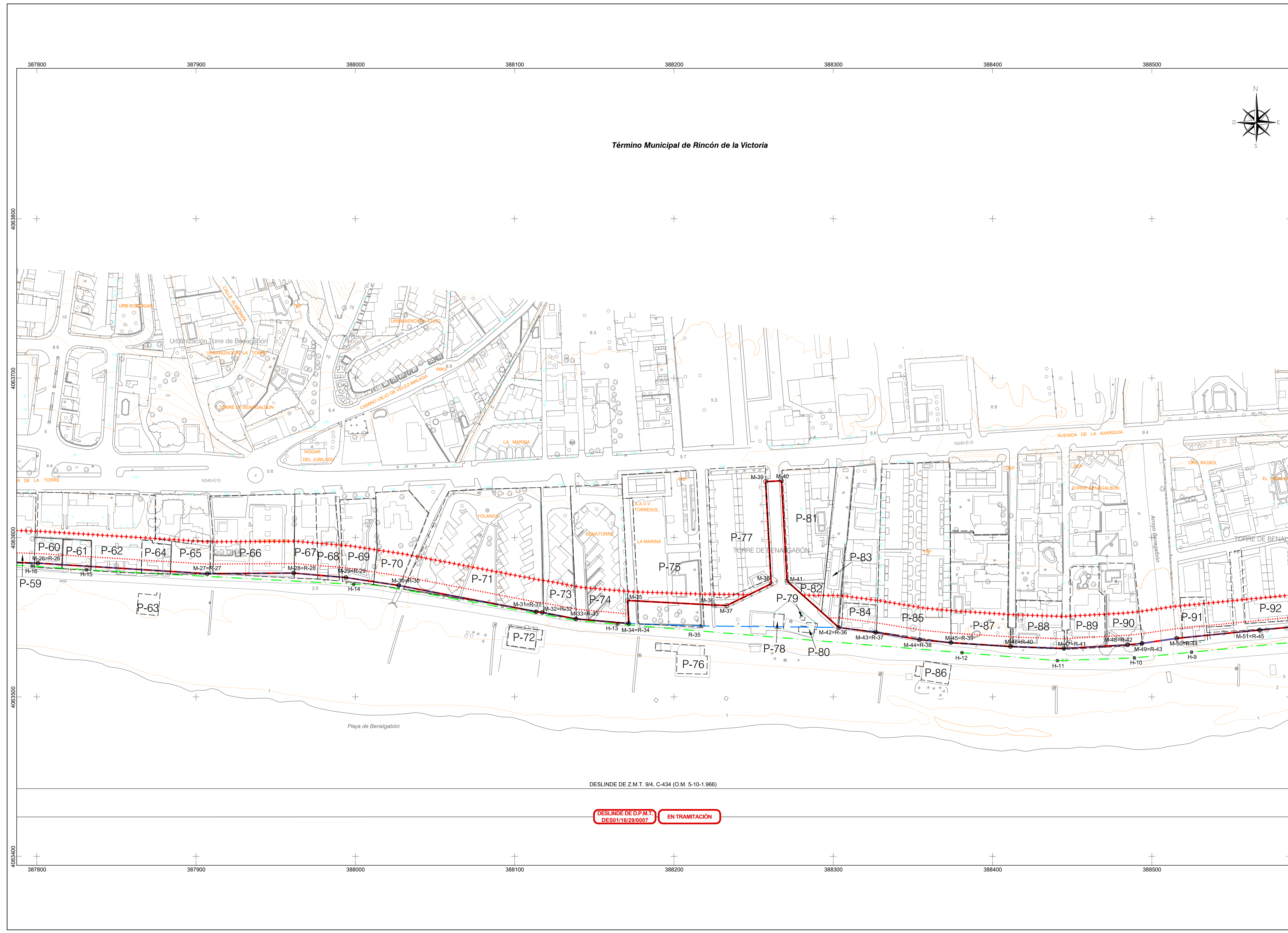

DESLINDE DE Z.M.T. 9/4, C-434 (O.M. 5-10-1.968)

DESLINDE DE D.P.M.T.
DES01/16/29/0007 **EN TRAMITACIÓN**





Ministerio para la Transición Ecológica
DIRECCIÓN GENERAL DE LA SOSTENIBILIDAD DE LA COSTA Y EL MAR
DEMARCAÇÃO DE COSTAS ANDALUCÍA-MEDITERRANEO
MÁLAGA

PROYECTO DE DESLINDE DE DOMINIO PÚBLICO MARÍTIMO-TERRESTRE
COMPRENDIDO ENTRE EL ARROYO GRANADILLA Y EL
LÍMITE CON EL T.M. DE VÉLEZ-MÁLAGA.

EN EL TÉRMINO MUNICIPAL DE RINCÓN DE LA VICTORIA
- TERRENOS INNECESARIOS Y DE POSIBLE DESAFECTACIÓN -

DES01/16/29/0007 EN TRAMITACIÓN

PLANO Nº:	HOJA Nº:	REFERENCIA:	ESCALA:	ESCALA GRÁFICA
3-D	1 (1 de 2)	DES01/16/29/0007 PLANO: PLANTA GENERAL PROYECTO DE DESLINDE DES01/16/29/0007	1 / 1.000	

EXAMINADO Y CONFORME

EL JEFE DE SERVICIO: EL JEFE DE LA DEMARCAÇÃO:

FECHA:
Septiembre 2018

Fdo.: Juan José Valero Guerra Fdo.: Ángel González Castañeira

INFORMACIÓN CARTOGRÁFICA	GRÁFICO DE DISTRIBUCIÓN DE HOJAS
<ul style="list-style-type: none"> PROYECCIÓN U.T.M. - ELIPSOIDE GR80 - HUSO 30 N - DATUM ETRS89 VUELO DE DEMARCAÇÃO DE COSTAS DE MÁLAGA DE AGOSTO-2017 RESTITUCIÓN Y DIBUJO MARZO-2018 	

SIGNOS CONVENCIONALES

	LINEA DESLINDE D.P.M.T. PROPIETA		DESLINDE D.P.M.T. APROBADO POR O.M.		VERTICES RED GEODÉSICA
	LÍMITE RIBERA DEL MAR PROPIETA		DESLINDE DE Z.M.T. APROBADO POR O.M.		VERTICES REPLANTEO
	LÍMITE SERVIDUMBRE TRANSITO PROPIETA		RIBERA DEL MAR APROBADA POR O.M.		CALICATAS MUESTRAS
	LÍMITE SERVIDUMBRE PROTECCIÓN PROPIETA		SERVIDUMBRE DE TRANSITO APROBADA POR O.M.		S.U./S.N.U.: SUELO URBANO/NO URBANO
	LÍMITE NOROCCIDENTALES TERRENOS DE LA COMPAÑIA DE FERROCARRILES SUBURBANOS DE MÁLAGA, S.A.		SERVIDUMBRE DE PROTECCIÓN APROBADA POR O.M.		TERRENOS INNECESARIOS Y DE POSIBLE DESAFECTACIÓN
	LÍMITE NOROCCIDENTALES TERRENOS DE LA COMPAÑIA DE FERROCARRILES SUBURBANOS DE MÁLAGA, S.A.		LÍMITE PARCELAS COLINDANTES		

VÉRTICES DE LA POLIGONAL DEL DESLINDE			VÉRTICES DE LA RIBERA DEL MAR		
PUNTO	X	Y	PUNTO	X	Y
M-26=R-26	387900.68	4063583.93	M-26=R-26	387900.68	4063583.93
M-27=R-27	387907.04	4063577.32	M-27=R-27	387907.04	4063577.32
M-28=R-28	387961.27	4063577.68	M-28=R-28	387961.27	4063577.68
M-29=R-29	387994.08	4063574.92	M-29=R-29	387994.08	4063574.92
M-30=R-30	388027.12	4063569.94	M-30=R-30	388027.12	4063569.94
M-31=R-31	388113.47	4063553.41	M-31=R-31	388113.47	4063553.41
M-32=R-32	388117.39	4063553.00	M-32=R-32	388117.39	4063553.00
M-33=R-33	388138.51	4063548.96	M-33=R-33	388138.51	4063548.96
M-34=R-34	388171.58	4063546.02	M-34=R-34	388171.58	4063546.02
M-35	388170.91	4063560.50	R-35	388216.95	4063544.52
M-36	388224.79	4063557.65	M-42=R-36	388303.45	4063540.58
M-37	388233.17	4063557.36	M-43=R-37	388326.67	4063540.49
M-38	388261.04	4063570.97	M-44=R-38	388354.16	4063535.93
M-39	388257.52	4063635.07	M-45=R-39	388373.86	4063534.05
M-40	388267.51	4063635.62	M-46=R-40	388411.27	4063530.64
M-41	388270.96	4063572.71	M-47=R-41	388444.83	4063530.43
M-42=R-36	388303.45	4063543.58	M-48=R-42	388484.78	4063532.69
M-43=R-37	388326.67	4063540.49	M-49=R-43	388493.86	4063533.58
M-44=R-38	388354.16	4063535.93	M-50=R-44	388515.61	4063536.78
M-45=R-39	388373.86	4063534.05	M-51=R-45	388567.68	4063544.52
M-46=R-40	388411.27	4063531.64			
M-47=R-41	388444.83	4063530.43			
M-48=R-42	388484.78	4063532.69			
M-49=R-43	388493.86	4063533.58			
M-50=R-44	388515.61	4063536.78			
M-51=R-45	388567.68	4063544.52			

COORDENADAS VÉRTICES DE LOS TERRENOS INNECESARIOS Y DE POSIBLE DESAFECTACIÓN
Superficie= 2791.36m².

PUNTO	X	Y
M-34=R-34=V-1	388171.58	4063546.02
M-35=V-2	388170.91	4063560.50
M-36=V-3	388224.79	4063557.65
M-37=V-4	388233.17	4063557.36
M-38=V-5	388261.04	4063570.97
M-39=V-6	388257.52	4063635.07
M-40=V-7	388267.51	4063635.62
M-41=V-8	388270.96	4063572.71
M-42=R-36=V-9	388303.45	4063543.58
R-35=V-10	388216.95	4063544.52

Término Municipal de Rincón de la Victoria

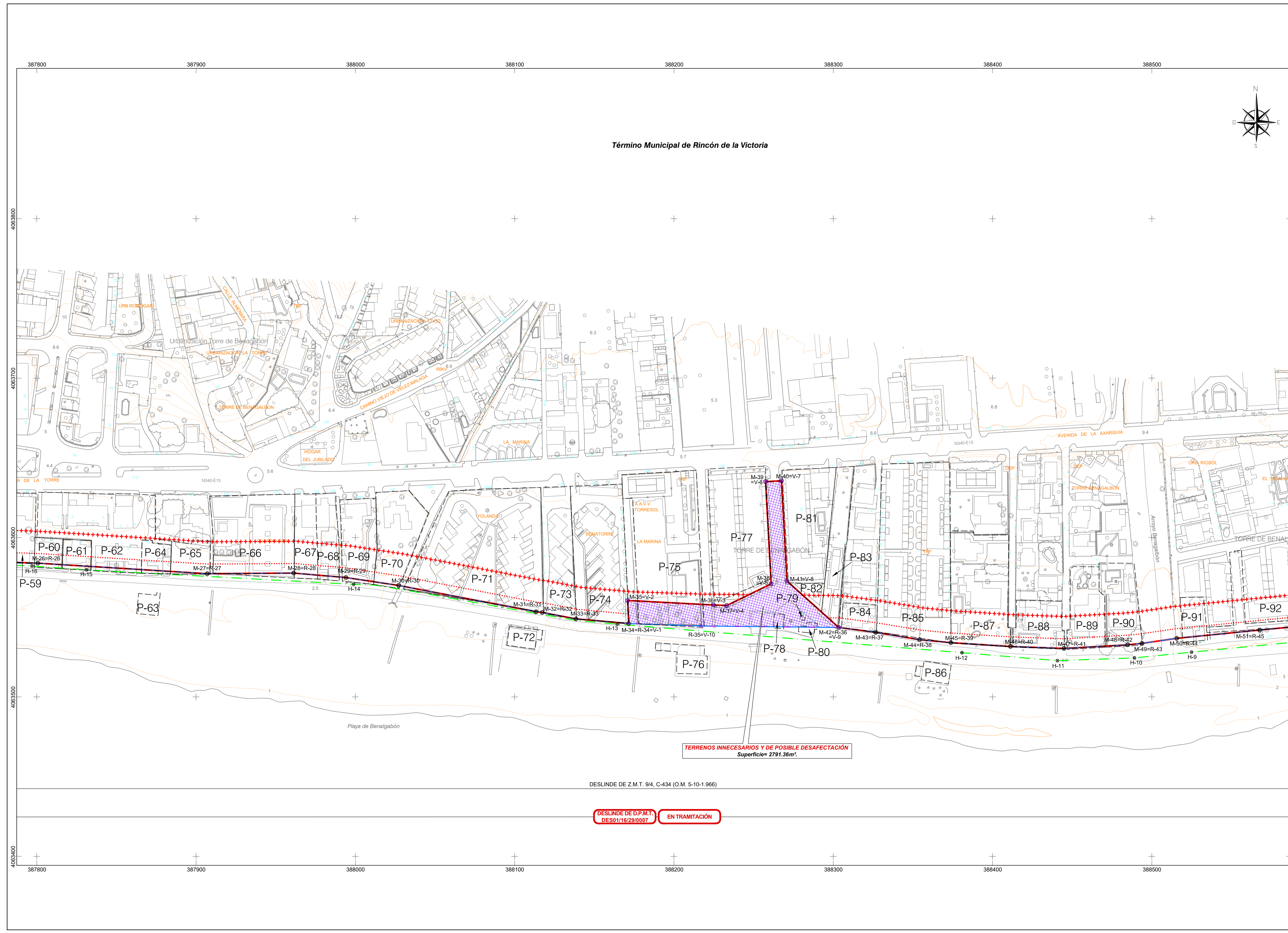

TERRENOS INNECESARIOS Y DE POSIBLE DESAFECTACIÓN
Superficie= 2791.36m².

DESLINDE DE Z.M.T. 9/4, C-434 (O.M. 5-10-1.968)

DESLINDE DE D.P.M.T.
DES01/16/29/0007 EN TRAMITACIÓN





Ministerio para la Transición Ecológica
DIRECCIÓN GENERAL DE LA SOSTENIBILIDAD DE LA COSTA Y EL MAR
DEMARCACIÓN DE COSTAS ANDALUCÍA-MEDITERRANEO
MÁLAGA

PROYECTO DE DESLINDE DE DOMINIO PÚBLICO MARÍTIMO-TERRESTRE
COMPRENDIDO ENTRE EL ARROYO GRANADILLA Y EL
LÍMITE CON EL T.M. DE VÉLEZ-MÁLAGA.

EN EL TÉRMINO MUNICIPAL DE RINCÓN DE LA VICTORIA

DES01/16/29/0007 **EN TRAMITACIÓN**

ORTO Nº:	HOJA Nº:	REFERENCIA:	ESCALA:	ESCALA GRÁFICA
3	2 (2 de 2)	DES01/16/29/0007 PLANO: VUELO DE DEMARCACIÓN DE COSTAS DE MÁLAGA, AGOSTO-2.017	1 / 1.000	

EXAMINADO Y CONFORME	
EL JEFE DE SERVICIO: Fdo.: Juan José Valero Guerra	EL JEFE DE LA DEMARCACIÓN: Fdo.: Ángel González Castañeira
FECHA: Septiembre 2018	

INFORMACIÓN CARTOGRÁFICA	GRÁFICO DE DISTRIBUCIÓN DE HOJAS
<ul style="list-style-type: none"> PROYECCIÓN U.T.M. - ELIPSOIDE GR80 - HUSO 30 N - DATUM ETRS89 VUELO DE DEMARCACIÓN DE COSTAS DE MÁLAGA DE AGOSTO-2.017 RESTITUCIÓN Y DIBUJO MARZO-2.018 	

SIGNOS CONVENCIONALES			
	LINEA DESLINDE D.P.M.T. PROPUESTA		DESLINDE D.P.M.T. APROBADO POR O.M.
	LÍMITE RIBERA DEL MAR PROPUESTA		DESLINDE DE Z.M.T. APROBADO POR O.M.
	LÍMITE SERVIDUMBRE TRANSITO PROYECTADO		RIBERA DEL MAR APROBADA POR O.M.
	LÍMITE SERVIDUMBRE PROTECCIÓN PROYECTADO		SERVIDUMBRE DE TRANSITO APROBADA POR O.M.
	LÍMITE NORTE ANTIGUOS TERRENOS DE LA COMPAÑIA DE FERROCARRILES SUBURBANOS DE MÁLAGA, S.A.		SERVIDUMBRE DE PROTECCIÓN APROBADA POR O.M.
	LÍMITE PARCELAS COLINDANTES		VERTICES RED GEODÉSICA
			VERTICES REPLANTEO
			CALICATAS MUESTRAS
			S.U./S.N.U.: SUELO URBANO/NO URBANO

VÉRTICES DE LA POLIGONAL DEL DESLINDE			VÉRTICES DE LA RIBERA DEL MAR		
PUNTO	X	Y	PUNTO	X	Y
M-26=R-26	387800.68	4063583.93	M-26=R-26	387800.68	4063583.93
M-27=R-27	387907.04	4063577.32	M-27=R-27	387907.04	4063577.32
M-28=R-28	387961.27	4063577.68	M-28=R-28	387961.27	4063577.68
M-29=R-29	387994.08	4063574.92	M-29=R-29	387994.08	4063574.92
M-30=R-30	388027.12	4063569.94	M-30=R-30	388027.12	4063569.94
M-31=R-31	388113.47	4063553.41	M-31=R-31	388113.47	4063553.41
M-32=R-32	388113.39	4063553.00	M-32=R-32	388113.39	4063553.00
M-33=R-33	388138.51	4063548.96	M-33=R-33	388138.51	4063548.96
M-34=R-34	388171.58	4063546.02	M-34=R-34	388171.58	4063546.02
M-35	388170.91	4063560.50	R-35	388216.95	4063544.52
M-36	388224.79	4063557.65	M-42=R-36	388303.45	4063544.58
M-37	388233.17	4063557.36	M-43=R-37	388326.67	4063540.49
M-38	388261.04	4063570.97	M-44=R-38	388354.16	4063535.93
M-39	388257.52	4063635.07	M-45=R-39	388373.86	4063534.05
M-40	388267.51	4063635.62	M-46=R-40	388411.27	4063531.64
M-41	388270.96	4063572.71	M-47=R-41	388444.83	4063530.43
M-42=R-36	388303.45	4063543.58	M-48=R-42	388484.78	4063532.69
M-43=R-37	388326.67	4063540.49	M-49=R-43	388493.86	4063533.58
M-44=R-38	388354.16	4063535.93	M-50=R-44	388515.61	4063536.78
M-45=R-39	388373.86	4063534.05	M-51=R-45	388567.68	4063541.96
M-46=R-40	388411.27	4063531.64			
M-47=R-41	388444.83	4063530.43			
M-48=R-42	388484.78	4063532.69			
M-49=R-43	388493.86	4063533.58			
M-50=R-44	388515.61	4063536.78			
M-51=R-45	388567.68	4063541.96			



DESLINDE DE Z.M.T. 9/4, C-434 (O.M. 5-10-1.966)

DESLINDE DE D.P.M.T. **DES01/16/29/0007** **EN TRAMITACIÓN**



Ministerio para la Transición Ecológica
DIRECCIÓN GENERAL DE LA SOSTENIBILIDAD DE LA COSTA Y EL MAR
DEMARCACIÓN DE COSTAS ANDALUCÍA-MEDITERRÁNEO
MÁLAGA

PROYECTO DE DESLINDE DE DOMINIO PÚBLICO MARÍTIMO-TERRESTRE
COMPRENDIDO ENTRE EL ARROYO GRANADILLA Y EL
LÍMITE CON EL T.M. DE VÉLEZ-MÁLAGA.

EN EL TÉRMINO MUNICIPAL DE RINCÓN DE LA VICTORIA
- TERRENOS INNECESARIOS Y DE POSIBLE DESAFECTACIÓN -

DES01/16/29/0007 **EN TRAMITACIÓN**

ORTO Nº:	HOJA Nº:	REFERENCIA:	ESCALA:	ESCALA GRÁFICA:
3-D	2 (2 de 2)	DES01/16/29/0007 PLANO: VUELO DE DEMARCACIÓN DE COSTAS DE MÁLAGA, AGOSTO-2.017	1 / 1.000	

EXAMINADO Y CONFORME	
EL JEFE DE SERVICIO:	EL JEFE DE LA DEMARCACIÓN:
Fdo.: Juan José Valero Guerra	Fdo.: Ángel González Castañeira
FECHA: Septiembre 2018	

INFORMACIÓN CARTOGRÁFICA	GRÁFICO DE DISTRIBUCIÓN DE HOJAS
<ul style="list-style-type: none"> PROYECCIÓN U.T.M. - ELIPSOIDE GR80 - HUSO 30 N - DATUM ETRS89 VUELO DE DEMARCACIÓN DE COSTAS DE MÁLAGA DE AGOSTO-2.017 RESTITUCIÓN Y DIBUJO MARZO-2.018 	

SIGNOS CONVENCIONALES	
<ul style="list-style-type: none"> LÍNEA DESLINDE D.P.M.T. PROPUESTA LÍMITE RIBERA DEL MAR PROPUESTA LÍMITE SERVIDUMBRE TRANSITO PROPIEDAD LÍMITE SERVIDUMBRE PROTECCIÓN PROPIEDAD LÍMITE NOROCCIDENTALES TERRENOS DE LA COMPAÑÍA DE FERROCARRILES SUBURBANOS DE MÁLAGA, S.A. 	<ul style="list-style-type: none"> DESLINDE D.P.M.T. APROBADO POR O.M. DESLINDE DE Z.M.T. APROBADO POR O.M. RIBERA DEL MAR APROBADA POR O.M. SERVIDUMBRE DE TRANSITO APROBADA POR O.M. SERVIDUMBRE DE PROTECCIÓN APROBADA POR O.M. S.U./S.N.U.: SUELO URBANO/NO URBANO TERRENOS INNECESARIOS Y DE POSIBLE DESAFECTACIÓN VERTICES RED GEODÉSICA VERTICES REPLANTEO CALICATAS MUESTRAS



VERTICES DE LA POLIGONAL DEL DESLINDE			VERTICES DE LA RIBERA DEL MAR		
PUNTO	X	Y	PUNTO	X	Y
M-26=R-26	387900.68	4063583.93	M-26=R-26	387900.68	4063583.93
M-27=R-27	387907.04	4063577.32	M-27=R-27	387907.04	4063577.32
M-28=R-28	387961.27	4063577.68	M-28=R-28	387961.27	4063577.68
M-29=R-29	387994.08	4063574.92	M-29=R-29	387994.08	4063574.92
M-30=R-30	388027.12	4063569.94	M-30=R-30	388027.12	4063569.94
M-31=R-31	388113.47	4063553.41	M-31=R-31	388113.47	4063553.41
M-32=R-32	388117.39	4063553.00	M-32=R-32	388117.39	4063553.00
M-33=R-33	388138.51	4063548.96	M-33=R-33	388138.51	4063548.96
M-34=R-34	388171.58	4063546.02	M-34=R-34	388171.58	4063546.02
M-35	388170.91	4063560.50	R-35	388216.95	4063544.52
M-36	388224.79	4063557.65	M-42=R-36	388303.45	4063543.58
M-37	388233.17	4063557.36	M-42=R-37	388326.67	4063540.49
M-38	388261.04	4063570.97	M-44=R-38	388354.16	4063535.93
M-39	388257.52	4063635.07	M-45=R-39	388373.86	4063534.05
M-40	388267.51	4063635.62	M-46=R-40	388411.27	4063531.64
M-41	388270.96	4063572.71	M-47=R-41	388444.83	4063530.43
M-42=R-36	388303.45	4063543.58	M-48=R-42	388484.78	4063532.69
M-43=R-37	388326.67	4063540.49	M-49=R-43	388493.86	4063533.58
M-44=R-38	388354.16	4063535.93	M-50=R-44	388515.61	4063536.78
M-45=R-39	388373.86	4063534.05	M-51=R-45	388567.68	4063541.96
M-46=R-40	388411.27	4063531.64			
M-47=R-41	388444.83	4063530.43			
M-48=R-42	388484.78	4063532.69			
M-49=R-43	388493.86	4063533.58			
M-50=R-44	388515.61	4063536.78			
M-51=R-45	388567.68	4063541.96			

COORDENADAS VERTICES DE LOS TERRENOS INNECESARIOS Y DE POSIBLE DESAFECTACIÓN Superficie= 2791,36m²

PUNTO	X	Y
M-34=R-34=V-1	388171.58	4063546.02
M-35=V-2	388170.91	4063560.50
M-36=V-3	388224.79	4063557.65
M-37=V-4	388233.17	4063557.36
M-38=V-5	388261.04	4063570.97
M-39=V-6	388257.52	4063635.07
M-40=V-7	388267.51	4063635.62
M-41=V-8	388270.96	4063572.71
M-42=R-36=V-9	388303.45	4063543.58
R-35=V-10	388216.95	4063544.52





Ministerio para la Transición Ecológica
DIRECCIÓN GENERAL DE LA SOSTENIBILIDAD DE LA COSTA Y EL MAR
DEMARCACIÓN DE COSTAS ANDALUCÍA-MEDITERRÁNEO
MÁLAGA

PROYECTO DE DESLINDE DE DOMINIO PÚBLICO MARÍTIMO-TERRESTRE
COMPRENDIDO ENTRE EL ARROYO GRANADILLA Y EL
LÍMITE CON EL T.M. DE VÉLEZ-MÁLAGA,
EN EL TÉRMINO MUNICIPAL DE RINCÓN DE LA VICTORIA

DES01/16/29/0007 **EN TRAMITACIÓN**

PLANO Nº:	HOJA Nº:	REFERENCIA:	ESCALA:	ESCALA GRÁFICA
4	1 (1 de 2)	DES01/16/29/0007	1 / 1.000	
		PLANO:	PLANTA GENERAL PROYECTO DE DESLINDE DES01/16/29/0007	

EXAMINADO Y CONFORME	
EL JEFE DE SERVICIO:	EL JEFE DE LA DEMARCACIÓN:
FECHA: Septiembre 2018	
Fdo.: Juan José Valero Guerra	Fdo.: Ángel González Castañeira

INFORMACIÓN CARTOGRÁFICA	GRÁFICO DE DISTRIBUCIÓN DE HOJAS
<ul style="list-style-type: none"> PROYECCIÓN U.T.M. - ELIPSOIDE GR80 - HUSO 30 N - DATUM ETRS89 VUELO DE DEMARCACIÓN DE COSTAS DE MÁLAGA DE AGOSTO-2017 RESTITUCIÓN Y DIBUJO MARZO-2018 	

SIGNOS CONVENCIONALES			
	LINEA DESLINDE D.P.M.T. PROPUESTA		DESLINDE D.P.M.T. APROBADO POR O.M.
	LÍMITE RIBERA DEL MAR PROPUESTA		DESLINDE DE Z.M.T. APROBADO POR O.M.
	LÍMITE SERVIDUMBRE TRANSITO PROPIEDAD		RIBERA DEL MAR APROBADA POR O.M.
	LÍMITE SERVIDUMBRE PROTECCIÓN PROPIEDAD		SERVIDUMBRE DE TRANSITO APROBADA POR O.M.
	LÍMITE NOTITE ANTIGUOS TERRENOS DE LA COMPAÑIA DE FERROCARRILES SUBURBANOS DE MÁLAGA, S.A.		SERVIDUMBRE DE PROTECCIÓN APROBADA POR O.M.
	LÍMITE PARCELAS COLINDANTES		VERTICES RED GEODÉSICA
			VERTICES REPLANTEO
			CALICATAS MUESTRAS
			S.U./S.N.U. SUELO URBANO/NO URBANO

VÉRTICES DE LA POLIGONAL DEL DESLINDE			VÉRTICES DE LA RIBERA DEL MAR		
PUNTO	X	Y	PUNTO	X	Y
M-52=R-46	388642.47	4063549.14	M-52=R-46	388642.47	4063549.14
M-53=R-47	388659.89	4063550.80	M-53=R-47	388659.89	4063550.80
M-54=R-48	388697.41	4063554.38	M-54=R-48	388697.41	4063554.38
M-55=R-49	388726.43	4063557.12	M-55=R-49	388726.43	4063557.12
M-56=R-50	388822.10	4063565.11	M-56=R-50	388822.10	4063565.11
M-57=R-51	388907.48	4063575.04	M-57=R-51	388907.48	4063575.04
M-58=R-52	388934.49	4063580.31	M-58=R-52	388934.49	4063580.31
M-59=R-53	388988.54	4063589.14	M-59=R-53	388988.54	4063589.14
M-60=R-54	388992.94	4063589.04	M-60=R-54	388992.94	4063589.04
M-61=R-55	389013.65	4063593.69	M-61=R-55	389013.65	4063593.69
M-62=R-56	389051.03	4063600.46	M-62=R-56	389051.03	4063600.46
M-63=R-57	389098.02	4063608.40	M-63=R-57	389098.02	4063608.40
M-64=R-58	389110.66	4063612.88	M-64=R-58	389110.66	4063612.88
M-65=R-59	389198.47	4063629.50	M-65=R-59	389198.47	4063629.50
M-66=R-60	389239.59	4063634.55	M-66=R-60	389239.59	4063634.55
M-67=R-61	389282.67	4063642.41	M-67=R-61	389282.67	4063642.41
M-68=R-62	389286.63	4063643.13	M-68=R-62	389286.63	4063643.13
M-69=R-63	389305.87	4063646.64	M-69=R-63	389305.87	4063646.64
M-70=R-64	389361.84	4063656.84	M-70=R-64	389361.84	4063656.84

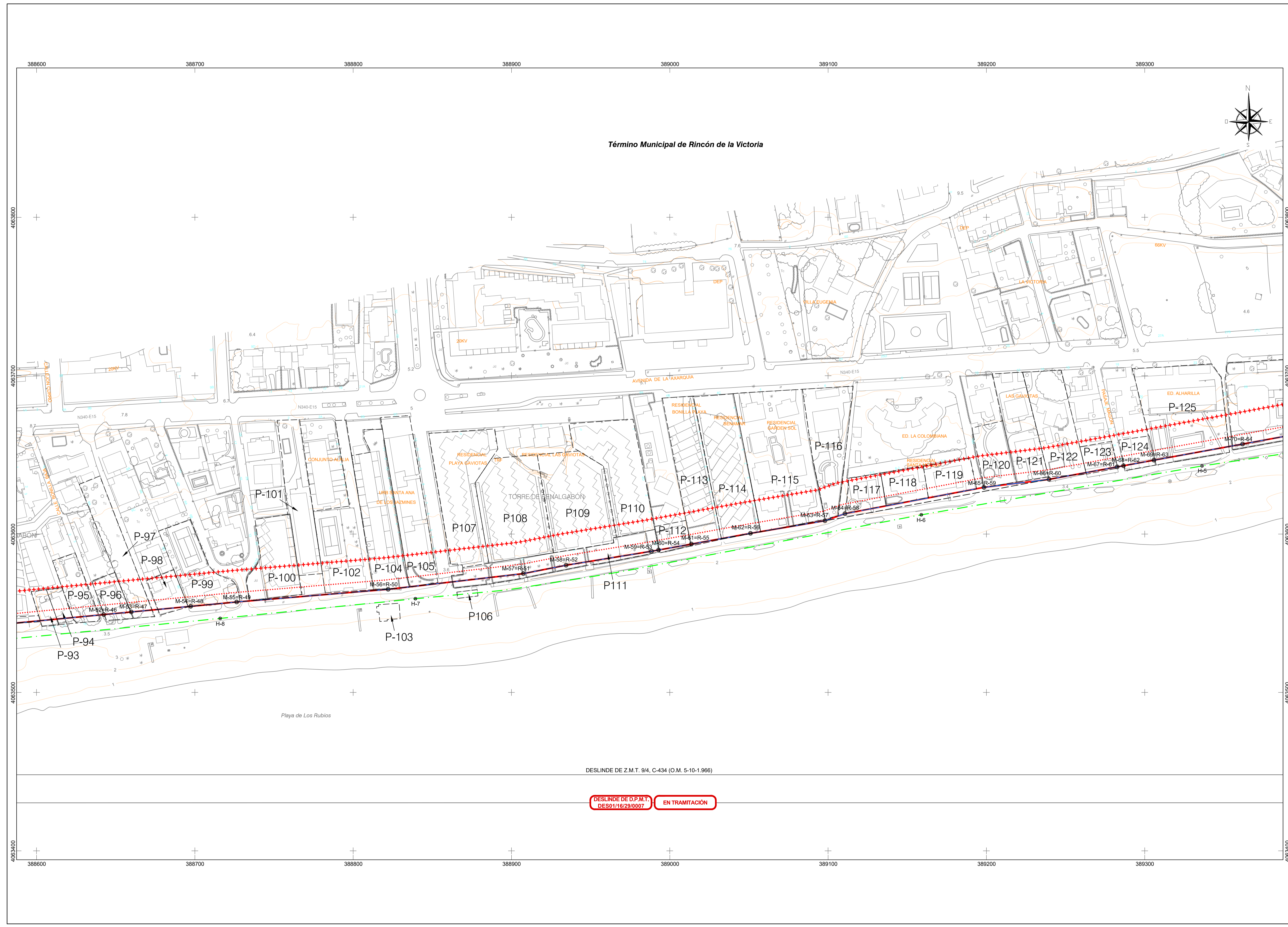

DESLINDE DE Z.M.T. 9/4, C-434 (O.M. 5-10-1966)

DESLINDE DE D.P.M.T.
DES01/16/29/0007 **EN TRAMITACIÓN**





Ministerio para la Transición Ecológica
 DIRECCIÓN GENERAL DE LA SOSTENIBILIDAD DE LA COSTA Y EL MAR
 DEMARCACIÓN DE COSTAS ANDALUCÍA-MEDITERRANEO
 MÁLAGA

PROYECTO DE DESLINDE DE DOMINIO PÚBLICO MARÍTIMO-TERRESTRE
 COMPRENDIDO ENTRE EL ARROYO GRANADILLA Y EL
 LÍMITE CON EL T.M. DE VÉLEZ-MÁLAGA,
 EN EL TÉRMINO MUNICIPAL DE RINCÓN DE LA VICTORIA

DES01/16/29/0007 EN TRAMITACIÓN

ORTO Nº:	HOJA Nº:	REFERENCIA:	ESCALA:	ESCALA GRÁFICA
4	2 (2 de 2)	DES01/16/29/0007 PLANO: VUELO DE DEMARCACIÓN DE COSTAS DE MÁLAGA, AGOSTO-2.017	1 / 1.000	

EXAMINADO Y CONFORME

EL JEFE DE SERVICIO: EL JEFE DE LA DEMARCACIÓN:

FECHA: Septiembre 2018

Fdo.: Juan José Valero Guerra Fdo.: Ángel González Castañeira

INFORMACIÓN CARTOGRÁFICA	GRÁFICO DE DISTRIBUCIÓN DE HOJAS
<ul style="list-style-type: none"> PROYECCIÓN U.T.M. - ELLIPSOIDE GR80 - HUSO 30 N - DATUM ETRS89 VUELO DE DEMARCACIÓN DE COSTAS DE MÁLAGA DE AGOSTO-2.017 RESTITUCIÓN Y DIBUJO MARZO-2.018 	

SIGNOS CONVENCIONALES

LINEA DESLINDE D.P.M.T. PROPIETA	DESLINDE D.P.M.T. APROBADO POR O.M.	RIBERA DEL MAR APROBADA POR O.M.	VERTICES RED GEODÉSICA
LÍMITE RIBERA DEL MAR PROPIETA	DESLINDE DE Z.M.T. APROBADO POR O.M.	RIBERA DEL MAR APROBADA POR O.M.	VERTICES REPLANTEO
LÍMITE SERVIDUMBRE TRANSITO PROPIETA	SERVIDUMBRE DE TRANSITO APROBADA POR O.M.	SERVIDUMBRE DE TRANSITO APROBADA POR O.M.	CALICATAS MUESTRAS
LÍMITE SERVIDUMBRE PROTECCIÓN PROPIETA	SERVIDUMBRE DE PROTECCIÓN APROBADA POR O.M.	SERVIDUMBRE DE PROTECCIÓN APROBADA POR O.M.	S.U./S.N.U. SUELO URBANO/NO URBANO
LÍMITE NORTE ANTIGUOS TERRENIOS DE LA COMPAÑIA DE FERROCARRILES SUBURBANOS DE MÁLAGA, S.A.	LÍMITE PARCELAS COLINDANTES		

VERTICES DE LA POLIGONAL DEL DESLINDE			VERTICES DE LA RIBERA DEL MAR		
PUNTO	X	Y	PUNTO	X	Y
M-52=R-46	388642.47	4063549.14	M-52=R-46	388642.47	4063549.14
M-53=R-47	388659.89	4063550.80	M-53=R-47	388659.89	4063550.80
M-54=R-48	388697.41	4063554.38	M-54=R-48	388697.41	4063554.38
M-55=R-49	388726.43	4063557.12	M-55=R-49	388726.43	4063557.12
M-56=R-50	388822.10	4063565.11	M-56=R-50	388822.10	4063565.11
M-57=R-51	388907.48	4063575.04	M-57=R-51	388907.48	4063575.04
M-58=R-52	388934.49	4063580.31	M-58=R-52	388934.49	4063580.31
M-59=R-53	388988.54	4063589.14	M-59=R-53	388988.54	4063589.14
M-60=R-54	388992.94	4063589.94	M-60=R-54	388992.94	4063589.94
M-61=R-55	389013.65	4063593.69	M-61=R-55	389013.65	4063593.69
M-62=R-56	389051.03	4063600.46	M-62=R-56	389051.03	4063600.46
M-63=R-57	389098.02	4063608.40	M-63=R-57	389098.02	4063608.40
M-64=R-58	389110.66	4063612.88	M-64=R-58	389110.66	4063612.88
M-65=R-59	389198.47	4063629.50	M-65=R-59	389198.47	4063629.50
M-66=R-60	389239.59	4063634.55	M-66=R-60	389239.59	4063634.55
M-67=R-61	389282.67	4063642.41	M-67=R-61	389282.67	4063642.41
M-68=R-62	389286.63	4063643.13	M-68=R-62	389286.63	4063643.13
M-69=R-63	389305.87	4063646.64	M-69=R-63	389305.87	4063646.64
M-70=R-64	389361.84	4063656.84	M-70=R-64	389361.84	4063656.84



Ministerio para la Transición Ecológica
DIRECCIÓN GENERAL DE LA SOSTENIBILIDAD DE LA COSTA Y EL MAR
DEMARCACIÓN DE COSTAS ANDALUCÍA-MEDITERRANEO
MÁLAGA

PROYECTO DE DESLINDE DE DOMINIO PÚBLICO MARÍTIMO-TERRESTRE
COMPRENDIDO ENTRE EL ARROYO GRANADILLA Y EL
LÍMITE CON EL T.M. DE VÉLEZ-MÁLAGA,
EN EL TÉRMINO MUNICIPAL DE RINCÓN DE LA VICTORIA

DES01/16/29/0007 **EN TRAMITACIÓN**

PLANO Nº:	HOJA Nº:	REFERENCIA:	ESCALA:	ESCALA GRÁFICA
5	1 (1 de 2)	DES01/16/29/0007 PLANO:	1 / 1.000	
PLANTA GENERAL PROYECTO DE DESLINDE DES01/16/29/0007				

EXAMINADO Y CONFORME	
EL JEFE DE SERVICIO:	EL JEFE DE LA DEMARCACIÓN:
Fdo.: Juan José Valero Guerra	Fdo.: Ángel González Castañeira
FECHA: Septiembre 2018	

INFORMACIÓN CARTOGRÁFICA	GRÁFICO DE DISTRIBUCIÓN DE HOJAS
<ul style="list-style-type: none"> PROYECCIÓN U.T.M. - ELIPSOIDE GR80 - HUSO 30 N - DATUM ETRS89 VUELO DE DEMARCACIÓN DE COSTAS DE MÁLAGA DE AGOSTO-2017 RESTITUCIÓN Y DIBUJO MARZO-2018 	

SIGNOS CONVENCIONALES			
	LINEA DESLINDE D.P.M.T. PROPUESTA		DESLINDE D.P.M.T. APROBADO POR O.M.
	LÍMITE RIBERA DEL MAR PROPUESTA		DESLINDE DE Z.M.T. APROBADO POR O.M.
	LÍMITE SERVIDUMBRE TRANSITO PROPIEDAD		RIBERA DEL MAR APROBADA POR O.M.
	LÍMITE SERVIDUMBRE PROTECCIÓN PROPIEDAD		SERVIDUMBRE DE TRANSITO APROBADA POR O.M.
	LÍMITE SERVIDUMBRE PROTECCIÓN APROBADA POR O.M.		SERVIDUMBRE DE PROTECCIÓN APROBADA POR O.M.
	LÍMITE NOROCCIDENTALES TERRENOS DE LA COMPAÑÍA DE FERROCARRILES SUBURBANOS DE MÁLAGA, S.A.		LÍMITE PARCELAS COLINDANTES
	VERTICES RED GEODÉSICA		VERTICES REPLANTEO
	CALICATAS MUESTRAS		S.U./S.N.U. SUELO URBANO/NO URBANO

VÉRTICES DE LA POLIGONAL DEL DESLINDE			VÉRTICES DE LA RIBERA DEL MAR		
PUNTO	X	Y	PUNTO	X	Y
M-71=R-65	389435.70	4063670.39	M-71=R-65	389435.70	4063670.39
M-72=R-66	389484.99	4063678.27	M-72=R-66	389484.99	4063678.27
M-73=R-67	389525.92	4063682.21	M-73=R-67	389525.92	4063682.21
M-74=R-68	389536.10	4063683.21	M-74=R-68	389536.10	4063683.21
M-75=R-69	389600.46	4063689.53	M-75=R-69	389600.46	4063689.53
M-76=R-70	389621.96	4063692.48	M-76=R-70	389621.96	4063692.48
M-77=R-71	389661.38	4063695.09	M-77=R-71	389661.38	4063695.09
M-78=R-72	389744.11	4063701.75	M-78=R-72	389744.11	4063701.75
M-79=R-73	389831.77	4063709.58	M-79=R-73	389831.77	4063709.58
M-80=R-74	389892.68	4063713.92	M-80=R-74	389892.68	4063713.92
M-81=R-75	389900.83	4063742.49	M-81=R-75	389900.83	4063742.49
M-82=R-76=M-1=R-1	389900.10	4063743.10	M-82=R-76=M-1=R-1	389900.10	4063743.10

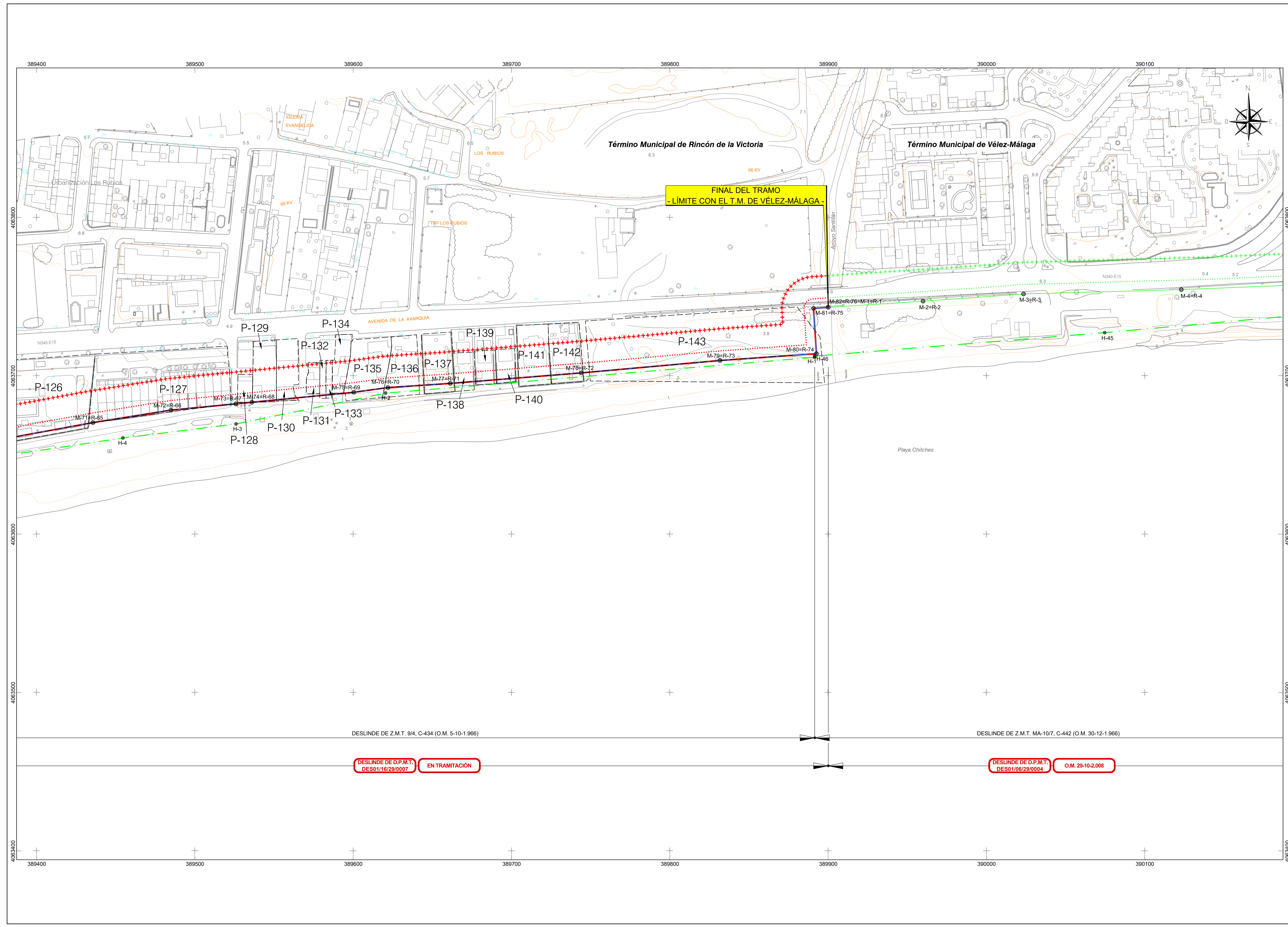

DESLINDE DE Z.M.T. 9/4, C-434 (O.M. 5-10-1.966)

DESLINDE DE Z.M.T. MA-10/7, C-442 (O.M. 30-12-1.966)

DESLINDE DE D.P.M.T. DES01/16/29/0007 **EN TRAMITACIÓN**

DESLINDE DE D.P.M.T. DES01/06/29/0004 **O.M. 29-10-2.008**



Ministerio para la Transición Ecológica
DIRECCIÓN GENERAL DE LA SOSTENIBILIDAD DE LA COSTA Y EL MAR
DEMARCACIÓN DE COSTAS ANDALUCÍA-MEDITERRANEO
MÁLAGA

PROYECTO DE DESLINDE DE DOMINIO PÚBLICO MARÍTIMO-TERRESTRE
COMPRENDIDO ENTRE EL ARROYO GRANADILLA Y EL
LÍMITE CON EL T.M. DE VÉLEZ-MÁLAGA,
EN EL TÉRMINO MUNICIPAL DE RINCÓN DE LA VICTORIA

DES01/16/29/0007 **EN TRAMITACIÓN**

ORTO Nº:	HOJA Nº:	REFERENCIA:	ESCALA:	ESCALA GRÁFICA
5	2 (2 de 2)	DES01/16/29/0007 PLANO: VUELO DE DEMARCACIÓN DE COSTAS DE MÁLAGA, AGOSTO-2.017	1 / 1.000	

EXAMINADO Y CONFORME

EL JEFE DE SERVICIO: EL JEFE DE LA DEMARCACIÓN:

FECHA: Septiembre 2018

Fdo.: Juan José Valero Guerra Fdo.: Ángel González Castañeira

INFORMACIÓN CARTOGRÁFICA	GRÁFICO DE DISTRIBUCIÓN DE HOJAS
<ul style="list-style-type: none"> PROYECCIÓN U.T.M. - ELIPSOIDE GR80 - HUSO 30 N - DATUM ETRS89 VUELO DE DEMARCACIÓN DE COSTAS DE MÁLAGA DE AGOSTO-2.017 RESTITUCIÓN Y DIBUJO MARZO-2.018 	

SIGNOS CONVENCIONALES

LINEA DESLINDE D.P.M.T. PROPUESTA	DESLINDE D.P.M.T. APROBADO POR O.M.	VERTICES RED GEODÉSICA
LÍMITE RIBERA DEL MAR PROPUESTA	DESLINDE DE Z.M.T. APROBADO POR O.M.	VERTICES REPLANTEO
LÍMITE SERVIDUMBRE TRANSITO PROPIEDAD	RIBERA DEL MAR APROBADA POR O.M.	CALICATAS MUESTRAS
LÍMITE SERVIDUMBRE PROTECCIÓN PROPIEDAD	SERVIDUMBRE DE TRANSITO APROBADA POR O.M.	S.U./S.N.U. SUELO URBANO/NO URBANO
LÍMITE NORTE ANTIGUOS TERRENOS DE LA COMPAÑÍA DE FERROCARRILES SUBURBANOS DE MÁLAGA, S.A.	SERVIDUMBRE DE PROTECCIÓN APROBADA POR O.M.	LÍMITE PARCELAS COLINDANTES

VERTICES DE LA POLIGONAL DEL DESLINDE			VERTICES DE LA RIBERA DEL MAR		
PUNTO	X	Y	PUNTO	X	Y
M-71=R-65	389435.70	4063670.39	M-71=R-65	389435.70	4063670.39
M-72=R-66	389484.99	4063678.27	M-72=R-66	389484.99	4063678.27
M-73=R-67	389525.92	4063682.21	M-73=R-67	389525.92	4063682.21
M-74=R-68	389536.10	4063683.21	M-74=R-68	389536.10	4063683.21
M-75=R-69	389600.46	4063689.53	M-75=R-69	389600.46	4063689.53
M-76=R-70	389621.96	4063692.48	M-76=R-70	389621.96	4063692.48
M-77=R-71	389661.38	4063696.09	M-77=R-71	389661.38	4063696.09
M-78=R-72	389744.11	4063701.75	M-78=R-72	389744.11	4063701.75
M-79=R-73	389831.77	4063709.58	M-79=R-73	389831.77	4063709.58
M-80=R-74	389892.68	4063713.92	M-80=R-74	389892.68	4063713.92
M-81=R-75	389900.83	4063742.49	M-81=R-75	389900.83	4063742.49
M-82=R-76=M-1=R-1	389900.10	4063743.10	M-82=R-76=M-1=R-1	389900.10	4063743.10



HITO DE HORMIGON TIPO I
ESCALA 1:20

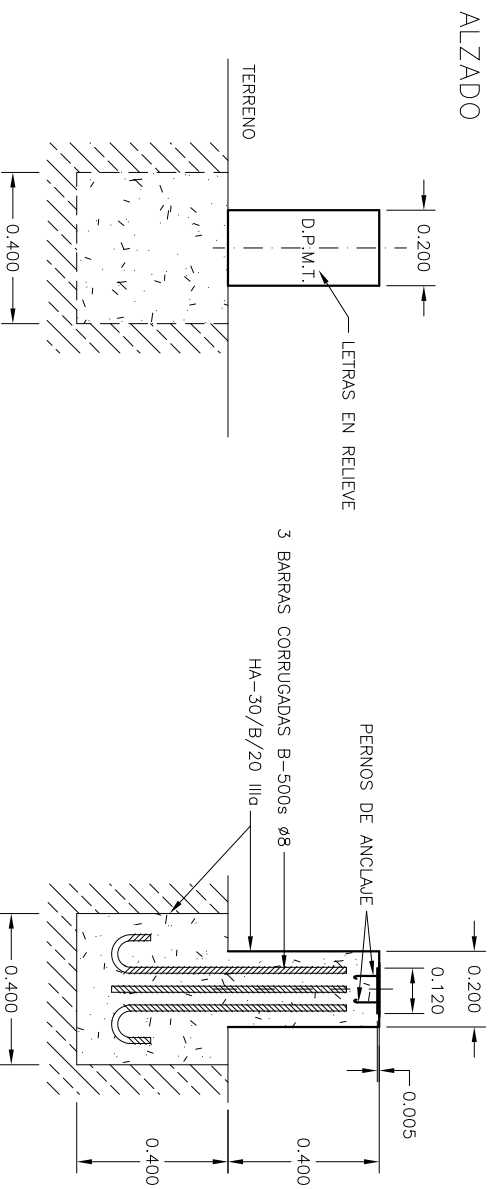

HITO DE HORMIGON TIPO II
ESCALA 1:20

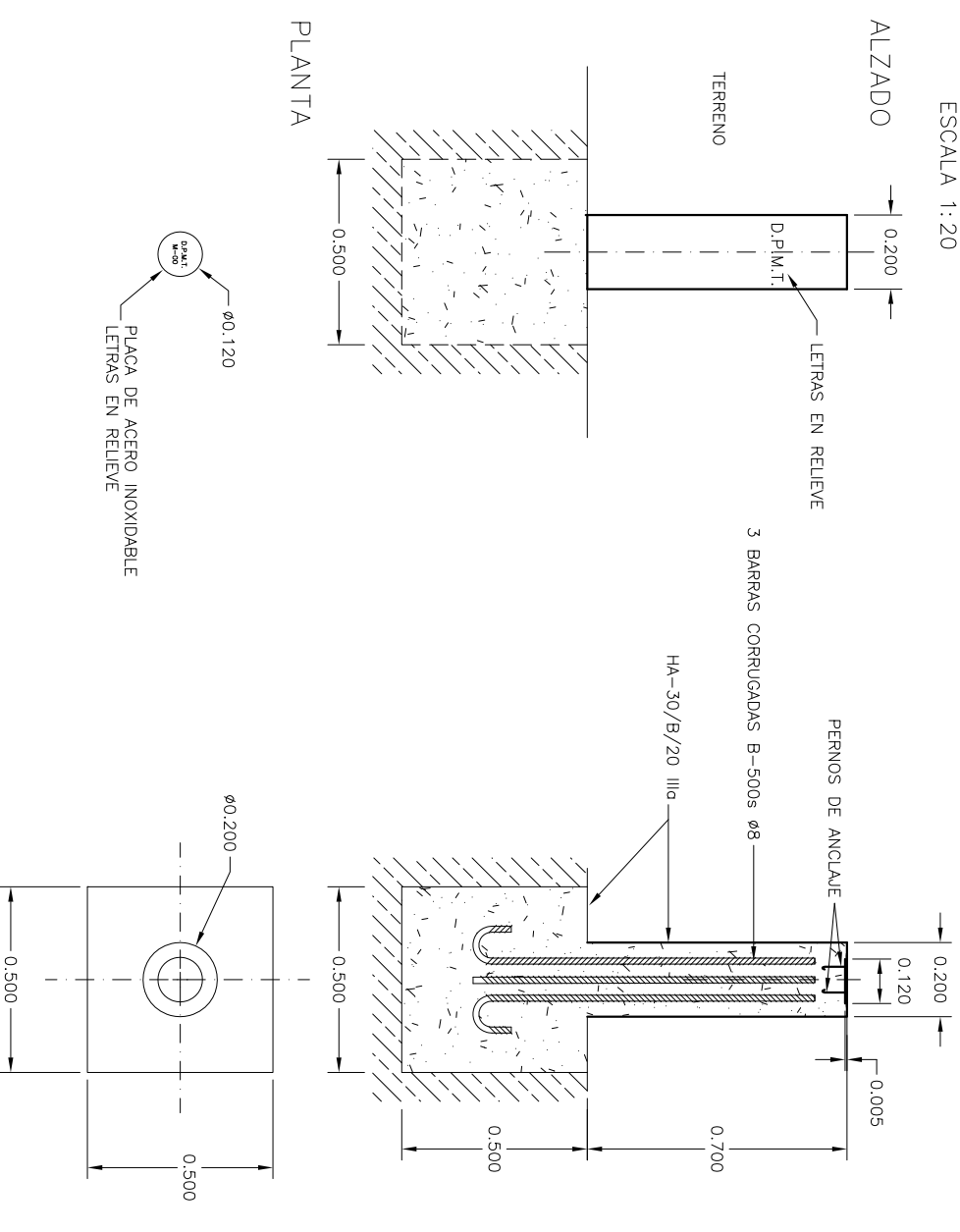

PLACA DE ACERO TIPO III
ESCALA 1:10

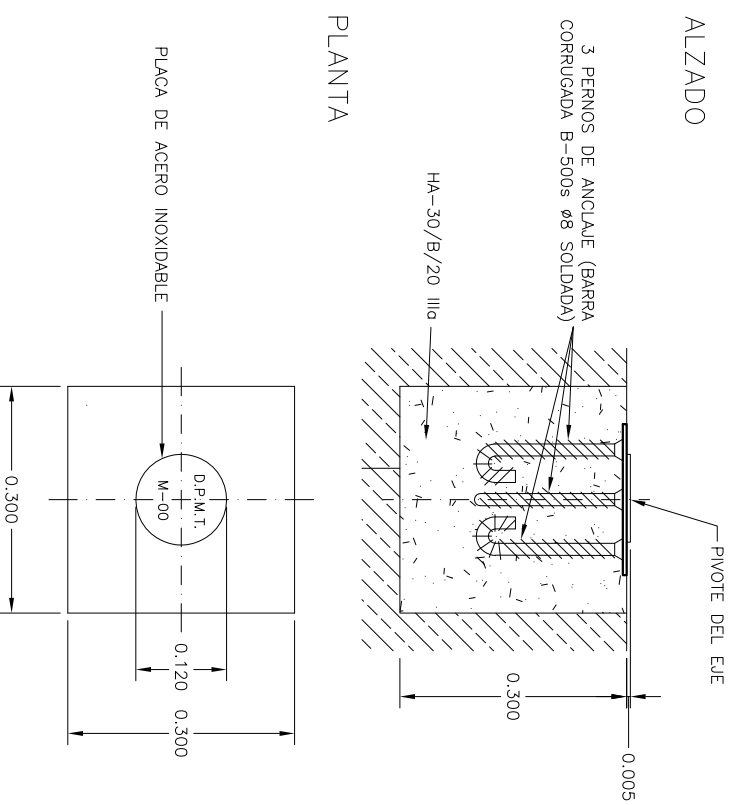

HITO DE ACERO TIPO IV
ESCALA 1:20

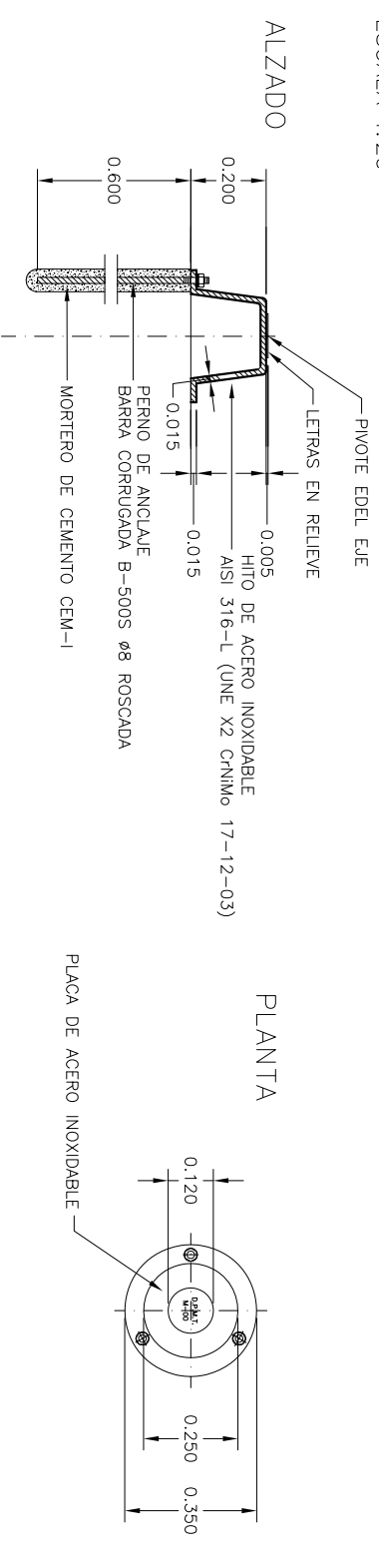

Ministerio para la Transición Ecológica
DIRECCIÓN GENERAL DE LA SOSTENIBILIDAD DE LA COSTA Y EL MAR
DEMARCACIÓN DE COSTAS ANDALUCÍA-MEDITERRÁNEO
MÁLAGA

TÍTULO DEL TRABAJO: DESLINDE DEL DPM-T DEL TRAMO DE COSTA COMPRENDIDO DESDE EL ARROYO GRANADILLA HASTA EL LÍMITE CON EL T.M. VÉLEZ-MÁLAGA. T.M. DE RINCÓN DE LA VICTORIA (MÁLAGA)

FECHA:

SEPTIEMBRE - 2.018

TÍTULO DEL PLANO:

HITOS DE AMOJONAMIENTO

ESCALA:

VARIAS

Nº PLANO:

5

EL JEFE DE SERVICIO:

Fdo. Juan José Valero Guerra

EL JEFE DE LA DEMARCACIÓN:

Fdo. Angel González Castañeira

LA ASISTENCIA TÉCNICA:



EXPEDIENTE:

DES01/16/29/0007

Nº HOJA:

ÚNICA