



DEMARCACIÓN DE COSTAS EN ILLES BALEARS
DESLINDE DE LOS BIENES DE DOMINIO PÚBLICO MARÍTIMO-TERRESTRE DEL TÉRMINO MUNICIPAL DE ESTELLENCES ISLA DE MALLORCA (ILLES BALEARS)

Descripción del plano: LEY 22/1988, 28 DE JULIO, DE COSTAS
ESCALA GRÁFICA: 0 200 400 600 800 1.000 Metros
PLANO Nº: 1 HOJA Nº: 00/23 ESCALA: 1/1.000

FECHA: 31 MAYO DE 2021
Examinado y conforme:
LA JEFA DE LA DEMARCACIÓN DE COSTAS EN ILLES BALEARS TITULADO SUPERIOR INGENIERO DE CAMINOS, CANALES Y PUERTOS
Fdo.: Almudena Domínguez Garcés Fdo. Fernando Rubén Palacios Velarde
Exp. DL-95-Baleares hoja 0 fecha 03 de diciembre de 2007. O.M. 12-12-2008

INFORMACIÓN CARTOGRÁFICA
SISTEMA DE REFERENCIA GEODÉSICO ETRS89
PROYECCION U.T.M. ELIPSOIDE GRS80 - HUSO 31.
ALTITUDES REFERIDAS AL NIVEL MEDIO DEL MAR EN MALLORCA
COORDENADAS U.T.M. EN LAS ESQUINAS DE LA HOJA.
VUELO FOTOGRAFICO REALIZADO EN SEPTIEMBRE DE 2017
CARTOGRAFÍA ELABORADA EN NOVIEMBRE DE 2018

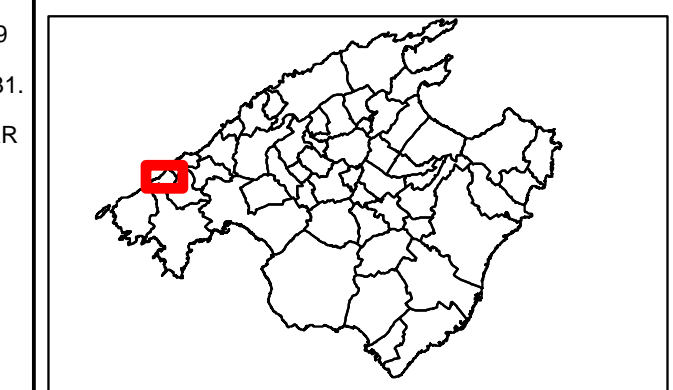

SIGNOS CONVENCIONALES PARTICULARES

— LÍNEA DE AGUA	⊙ CUEVAS
— LÍMITE DE DESLINDE DE LA ZONA DOMINIO PÚBLICO	⊙ HITO
× × × LÍNEA DE RIBERA DE MAR	△ VÉRTICES RED GEODÉSICA
⋯ LÍMITE DE SERVIDUMBRE DE TRÁNSITO	△ VÉRTICES REPLANTEO
× × × LÍMITE DE SERVIDUMBRE DE PROTECCIÓN	⊙ NÚMERO DE CONCESIÓN Y MUNICIPIO
⋯ LÍMITE DE LA Z.M.T. ANTERIOR A LA LEY 22/1988	---
---	---
---	---

SI COINCIDE EL DOMINIO PÚBLICO CON LA RIBERA DEL MAR, SE GRAFIA EL DOMINIO PÚBLICO
SI COINCIDE EL DOMINIO PÚBLICO CON LA Z.M.T. ANTERIOR A LA LEY DE COSTAS 22/88, SE GRAFIA EL DOMINIO PÚBLICO
SI COINCIDE LA RIBERA DEL MAR CON LA Z.M.T. ANTERIOR A LA LEY DE COSTAS 22/88, SE GRAFIA LA RIBERA DEL MAR

COORDENADAS DE LOS VÉRTICES
VÉRTICES DEL DESLINDE DEL D.P.M.-T.:

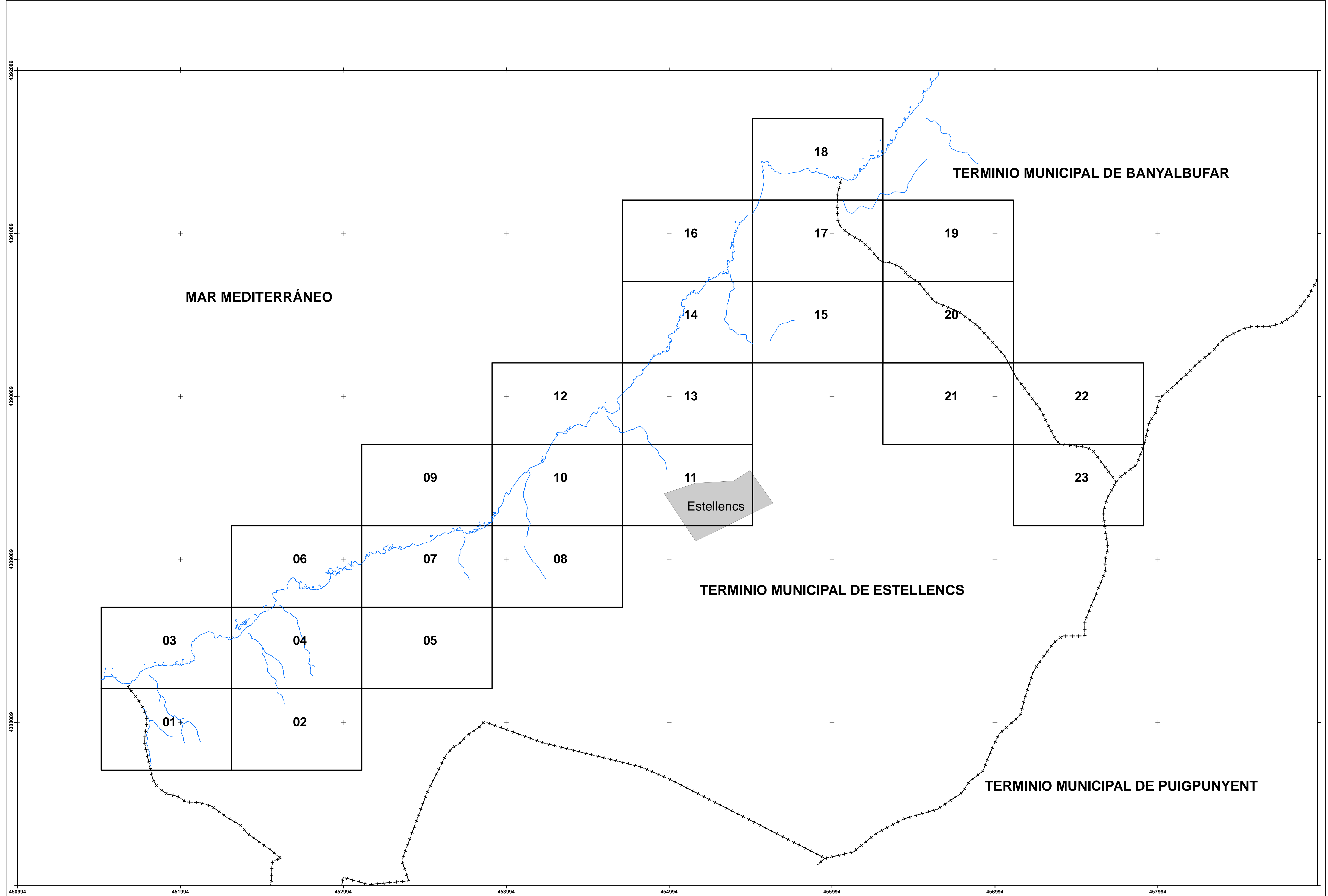



DEMARCACIÓN DE COSTAS EN ILLES BALEARS
DESLINDE DE LOS BIENES DE DOMINIO PÚBLICO MARÍTIMO-TERRESTRE
DEL TÉRMINO MUNICIPAL DE ESTELLENCES
ISLA DE MALLORCA (ILLES BALEARS)

Descripción del plano: LEY 22/1988, 28 DE JULIO, DE COSTAS		
ESCALA GRÁFICA: 0 20 40 60 80 100 Metros		
PLANO Nº: 1	HOJA Nº: 17/23	ESCALA: 1/1.000

FECHA: 31 MAYO DE 2021
Examinado y conforme: TITULADO SUPERIOR
LA JEFA DE LA DEMARCACIÓN DE COSTAS EN ILLES BALEARS INGENIERO DE CAMINOS, CANALES Y PUERTOS

Fdo.: Almudena Domínguez Garcés Fdo. Fernando Rubén Palacios Velarde
Exp. DL-95-Baleares hoja 17 fecha 03 de diciembre de 2007. O.M. 12-12-2008

INFORMACIÓN CARTOGRÁFICA	GRÁFICO DE DISTRIBUCIÓN DE HOJAS
SISTEMA DE REFERENCIA GEODÉSICO ETRS89	
PROYECCIÓN U.T.M. ELIPSOIDE GRS80 - HUSO 31.	
ALTITUDES REFERIDAS AL NIVEL MEDIO DEL MAR EN MALLORCA	
COORDENADAS U.T.M. EN LAS ESQUINAS DE LA HOJA.	
VUELO FOTOGRAMÉTRICO REALIZADO EN SEPTIEMBRE DE 2017	
CARTOGRAFÍA ELABORADA EN NOVIEMBRE DE 2018	

SIGNOS CONVENCIONALES PARTICULARES	
LÍNEA DE AGUA	CUEVAS
LÍMITE DE DESLINDE DE LA ZONA DOMINIO PÚBLICO	HITO
LÍNEA DE RIBERA DE MAR	VÉRTICES RED GEODÉSICA
LÍMITE DE SERVIDUMBRE DE TRÁNSITO	VÉRTICES REPLANTEO
LÍMITE DE LA Z.M.T. ANTERIOR A LA LEY 22/1988	NÚMERO DE CONCESIÓN Y MUNICIPIO
LÍMITE DE LA Z.M.T. ANTERIOR A LA LEY 22/1988	LÍMITE ZONA URBANA - RÚSTICA
LÍMITE DE LA Z.M.T. ANTERIOR A LA LEY 22/1988	LÍMITE PARCELAS COLINDANTES

SI COINCIDE EL DOMINIO PÚBLICO CON LA RIBERA DEL MAR, SE GRAFIA EL DOMINIO PÚBLICO
SI COINCIDE EL DOMINIO PÚBLICO CON LA Z.M.T. ANTERIOR A LA LEY DE COSTAS 22/88, SE GRAFIA EL DOMINIO PÚBLICO
SI COINCIDE LA RIBERA DEL MAR CON LA Z.M.T. ANTERIOR A LA LEY DE COSTAS 22/88, SE GRAFIA LA RIBERA DEL MAR

COORDENADAS DE LOS VÉRTICES					
VÉRTICES DEL DESLINDE DEL D.P.M.-T. TÉRMINO MUNICIPAL DE ESTELLENCES:			VÉRTICES DEL DESLINDE DEL D.P.M.-T. TÉRMINO MUNICIPAL DE BANYALBUFAR:		
Nº	X	Y	Nº	X	Y
4	456004,82	4391276,74	14	456275,60	4390936,76
5	456009,05	4391243,23			
6	456010,34	4391222,98			
7	456011,25	4391163,78			
8	456020,94	4391147,47			
9	456038,67	4391127,55			
10	456051,74	4391105,05			
11	456126,83	4391047,74			
12	456151,38	4391023,33			
13	456204,02	4390981,60			
226	455515,97	4391163,84			
227	455530,22	4391190,95			
228	455559,03	4391234,16			
229	455576,61	4391284,43			

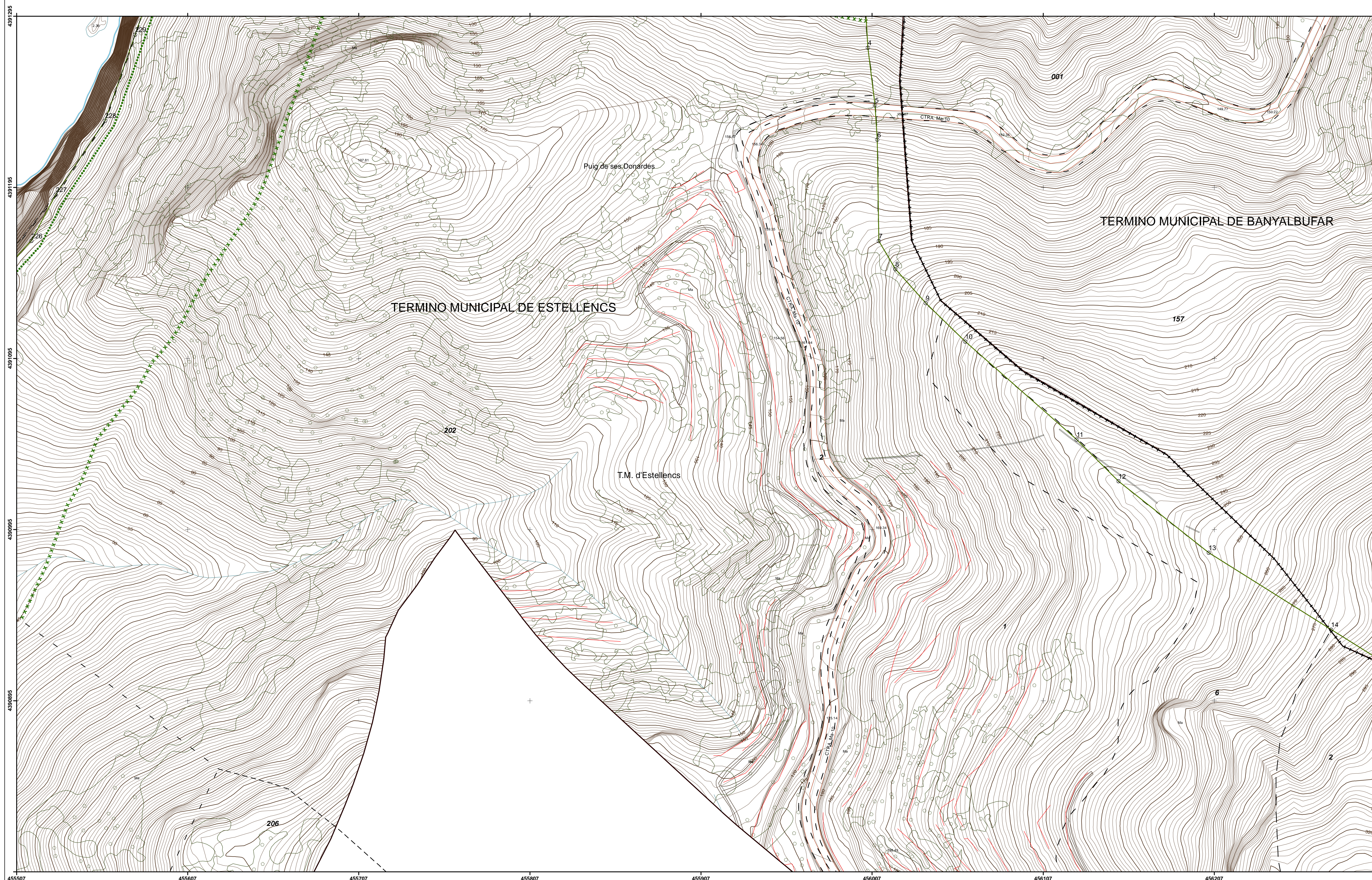

439195
439195
439195
439095
439095
439095
439095
455507
455607
455707
455807
455907
456007
456107
456207



DEMARCACIÓN DE COSTAS EN ILLES BALEARS

DESLINDE DE LOS BIENES DE DOMINIO PÚBLICO MARÍTIMO-TERRESTRE
DEL TÉRMINO MUNICIPAL DE ESTELLENCES
ISLA DE MALLORCA (ILLES BALEARS)

Descripción del plano: LEY 22/1988, 28 DE JULIO, DE COSTAS		
ESCALA GRÁFICA: 0 20 40 60 80 100 Metros		
PLANO Nº: 1	HOJA Nº: 18/23	ESCALA: 1/1.000

FECHA: 31 MAYO DE 2021
Examinado y conforme:
LA JEFA DE LA DEMARCACIÓN DE COSTAS EN ILLES BALEARS TITULADO SUPERIOR INGENIERO DE CAMINOS, CANALES Y PUERTOS
Fdo.: Almudena Domínguez Garcés Fdo. Fernando Rubén Palacios Velarde
Exp. DL-95-Baleares hoja 17 fecha 03 de diciembre de 2007. O.M. 12-12-2008

INFORMACIÓN CARTOGRÁFICA	GRÁFICO DE DISTRIBUCIÓN DE HOJAS
SISTEMA DE REFERENCIA GEODÉSICO ETRS89	
PROYECCION U.T.M. ELIPSOIDE GRS80 - HUSO 31.	
ALTITUDES REFERIDAS AL NIVEL MEDIO DEL MAR EN MALLORCA	
COORDENADAS U.T.M. EN LAS ESQUINAS DE LA HOJA.	
VUELO FOTOGRAFICO REALIZADO EN SEPTIEMBRE DE 2017	
CARTOGRAFÍA ELABORADA EN NOVIEMBRE DE 2018	

SIGNOS CONVENCIONALES PARTICULARES

LÍNEA DE AGUA	CUEVAS
LÍMITE DE DESLINDE DE LA ZONA DOMINIO PÚBLICO	HITO
LÍNEA DE RIBERA DE MAR	VÉRTICES RED GEODÉSICA
LÍMITE DE SERVIDUMBRE DE TRÁNSITO	VÉRTICES REPLANTEO
LÍMITE DE SERVIDUMBRE DE PROTECCIÓN A LA LEY 22/1988	NÚMERO DE CONCESIÓN Y MUNICIPIO
LÍMITE DE LA Z.M.T. ANTERIOR	LÍMITE ZONA URBANA - RÚSTICA
LÍMITE DE LA LEY 22/1988	LÍMITE PARCELAS COLINDANTES

SI COINCIDE EL DOMINIO PÚBLICO CON LA RIBERA DEL MAR, SE GRAFIA EL DOMINIO PÚBLICO
SI COINCIDE EL DOMINIO PÚBLICO CON LA Z.M.T. ANTERIOR A LA LEY DE COSTAS 22/88, SE GRAFIA EL DOMINIO PÚBLICO
SI COINCIDE LA RIBERA DEL MAR CON LA Z.M.T. ANTERIOR A LA LEY DE COSTAS 22/88, SE GRAFIA LA RIBERA DEL MAR

COORDENADAS DE LOS VÉRTICES

VÉRTICES DEL DESLINDE DEL D.P.M.-T. TÉRMINO MUNICIPAL DE ESTELLENCES:			VÉRTICES DE RIBERA DE MAR. TÉRMINO MUNICIPAL DE ESTELLENCES:		
Nº	X	Y	Nº	X	Y
4	456004.82	4391276.74	R-01	456038.74	4391405.34
5	456009.05	4391243.23			
6	456010.34	4391222.98			
7	456011.25	4391163.78			
8	456020.94	4391147.47			
9	456038.67	4391127.55			
10	456051.74	4391105.05			
11	456126.83	4391047.74			
12	456151.38	4391023.33			
13	456204.02	4390981.60			
226	455515.97	4391163.84			
227	455530.22	4391190.95			
228	455559.03	4391234.16			
229	455576.61	4391284.43			

VÉRTICES DEL DESLINDE DEL D.P.M.-T. TÉRMINO MUNICIPAL DE BANYALBUFAR:			VÉRTICES RIBERA DE MAR. TÉRMINO MUNICIPAL DE BANYALBUFAR:		
Nº	X	Y	Nº	X	Y
R-02	456064.54	4391406.01			
R-03	456092.31	4391396.21			
R-04	456122.91	4391400.51			
R-05	456154.86	4391419.13			
R-06	456171.07	4391435.01			
R-07	456182.45	4391458.77			
R-08	456187.73	4391465.13			
R-09	456207.47	4391484.75			
R-10	456214.09	4391500.05			
R-11	456228.17	4391506.29			
R-12	456242.79	4391525.81			
R-13	456280.27	4391536.14			

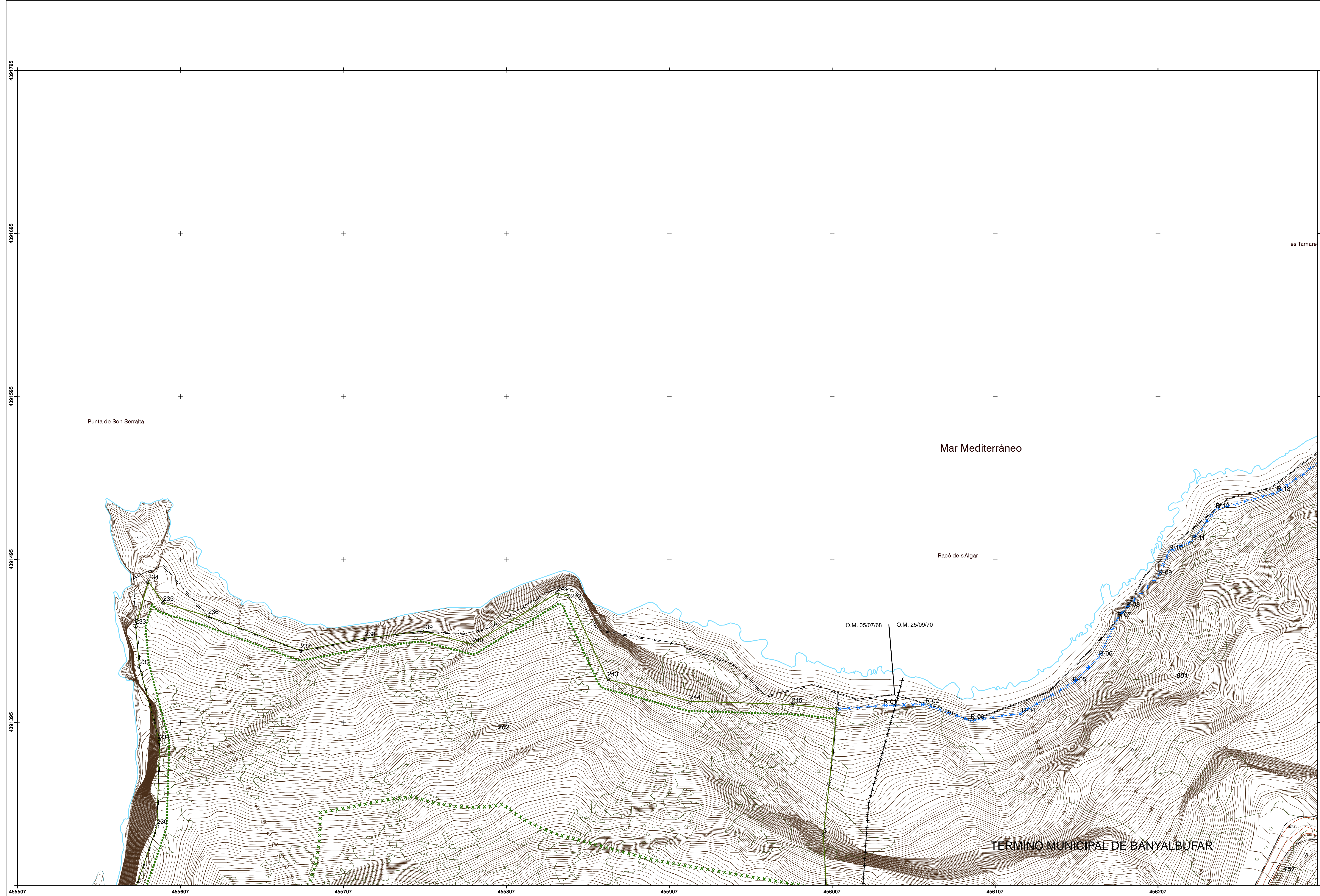



DEMARCACIÓN DE COSTAS EN ILLES BALEARS
DESLINDE DE LOS BIENES DE DOMINIO PÚBLICO MARÍTIMO-TERRESTRE
DEL TÉRMINO MUNICIPAL DE ESTELLENC
ISLA DE MALLORCA (ILLES BALEARS)

Descripción del plano: LEY 22/1988, 28 DE JULIO, DE COSTAS		
ESCALA GRÁFICA: 0 20 40 60 80 100 Metros		
PLANO Nº: 1	HOJA Nº: 19/23	ESCALA: 1/1.000

FECHA: 31 MAYO DE 2021 Examinado y conforme:	
LA JEFA DE LA DEMARCACIÓN DE COSTAS EN ILLES BALEARS	TITULADO SUPERIOR INGENIERO DE CAMINOS, CANALES Y PUERTOS
Fdo.: Almudena Domínguez Garcés	Fdo. Fernando Rubén Palacios Velarde

INFORMACIÓN CARTOGRÁFICA	GRÁFICO DE DISTRIBUCIÓN DE HOJAS
SISTEMA DE REFERENCIA GEODÉSICO ETRS89	
PROYECCION U.T.M. ELIPSOIDE GRS80 - HUSO 31.	
ALTITUDES REFERIDAS AL NIVEL MEDIO DEL MAR EN MALLORCA	
COORDENADAS U.T.M. EN LAS ESQUINAS DE LA HOJA.	
VUELO FOTOGRAMÉTRICO REALIZADO EN SEPTIEMBRE DE 2017	
CARTOGRAFÍA ELABORADA EN NOVIEMBRE DE 2018	

SIGNOS CONVENCIONALES PARTICULARES	
— LÍNEA DE AGUA	⊙ CUEVAS
— LÍMITE DE DESLINDE DE LA ZONA DOMINIO PÚBLICO	⊕ HITO
— LÍNEA DE RIBERA DE MAR	△ VÉRTICES RED GEODÉSICA
— LÍMITE DE SERVIDUMBRE DE TRÁNSITO	⊕ VÉRTICES REPLANTEO
— LÍMITE DE SERVIDUMBRE DE PROTECCIÓN	⊕ NÚMERO DE CONCESIÓN Y MUNICIPIO
— LÍMITE DE LA Z.M.T. ANTERIOR A LA LEY 22/1988	— LÍMITE ZONA URBANA - RÚSTICA
— LÍMITE PARCELAS COLINDANTES	— LÍMITE PARCELAS COLINDANTES

SI COINCIDE EL DOMINIO PÚBLICO CON LA RIBERA DEL MAR, SE GRAFIA EL DOMINIO PÚBLICO
SI COINCIDE EL DOMINIO PÚBLICO CON LA Z.M.T. ANTERIOR A LA LEY DE COSTAS 22/88, SE GRAFIA EL DOMINIO PÚBLICO
SI COINCIDE LA RIBERA DEL MAR CON LA Z.M.T. ANTERIOR A LA LEY DE COSTAS 22/88, SE GRAFIA LA RIBERA DEL MAR

COORDENADAS DE LOS VÉRTICES					
VÉRTICES DEL DESLINDE DEL D.P.M.-T. TÉRMINO MUNICIPAL DE ESTELLENC:			VÉRTICES DEL DESLINDE DEL D.P.M.-T. TÉRMINO MUNICIPAL DE BANYALBUFAR:		
Nº	X	Y	Nº	X	Y
15	456343,22	4390894,41	17	456497,21	4390807,12
16	456415,58	4390853,39			

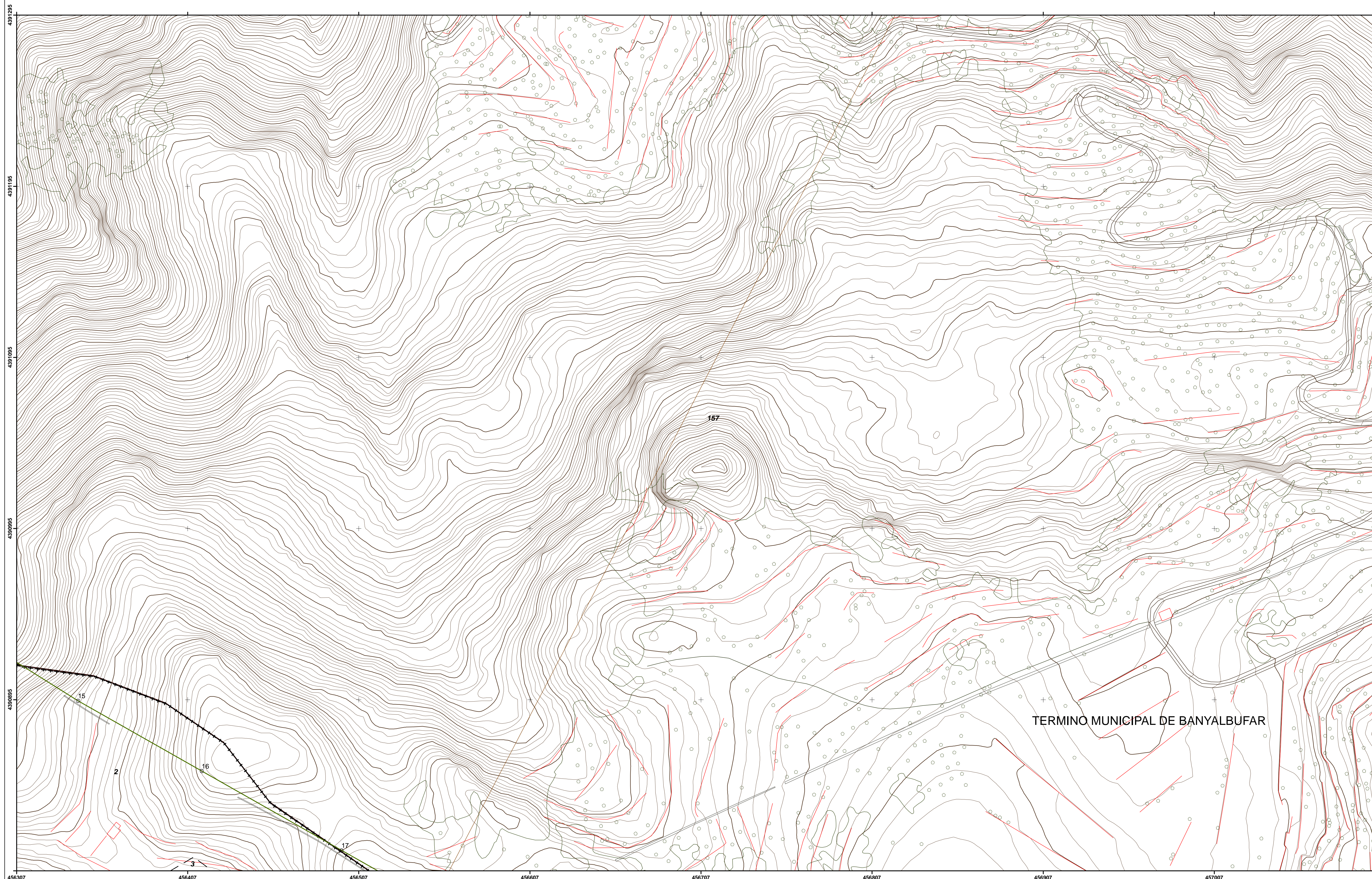

TERMINO MUNICIPAL DE BANYALBUFAR



DEMARCACIÓN DE COSTAS EN ILLES BALEARS
DESLINDE DE LOS BIENES DE DOMINIO PÚBLICO MARÍTIMO-TERRESTRE
DEL TÉRMINO MUNICIPAL DE ESTELLENCES
ISLA DE MALLORCA (ILLES BALEARS)

Descripción del plano: LEY 22/1988, 28 DE JULIO, DE COSTAS		
ESCALA GRÁFICA: 0 20 40 60 80 100 Metros		
PLANO Nº: 1	HOJA Nº: 20/23	ESCALA: 1/1.000

FECHA: 31 MAYO DE 2021 Examinado y conforme:	
LA JEFA DE LA DEMARCACIÓN DE COSTAS EN ILLES BALEARS	TITULADO SUPERIOR INGENIERO DE CAMINOS, CANALES Y PUERTOS
Fdo.: Almudena Domínguez Garcés	Fdo. Fernando Rubén Palacios Velarde

INFORMACIÓN CARTOGRÁFICA	GRÁFICO DE DISTRIBUCIÓN DE HOJAS
SISTEMA DE REFERENCIA GEODÉSICO ETRS89	
PROYECCIÓN U.T.M. ELIPSOIDE GRS80 - HUSO 31.	
ALTITUDES REFERIDAS AL NIVEL MEDIO DEL MAR EN MALLORCA	
COORDENADAS U.T.M. EN LAS ESQUINAS DE LA HOJA.	
VUELO FOTOGRAMÉTRICO REALIZADO EN SEPTIEMBRE DE 2017	
CARTOGRAFÍA ELABORADA EN NOVIEMBRE DE 2018	

SIGNOS CONVENCIONALES PARTICULARES

LÍNEA DE AGUA	CUEVAS
LÍMITE DE DESLINDE DE LA ZONA DOMINIO PÚBLICO	HITO
LÍNEA DE RIBERA DE MAR	VÉRTICES RED GEODÉSICA
LÍMITE DE SERVIDUMBRE DE TRÁNSITO	VÉRTICES REPLANTEO
LÍMITE DE SERVIDUMBRE DE PROTECCIÓN A LA LEY 22/1988	NÚMERO DE CONCESIÓN Y MUNICIPIO
LÍMITE DE LA Z.M.T. ANTERIOR	LÍMITE ZONA URBANA - RÚSTICA
LÍMITE DE LA Z.M.T. ANTERIOR A LA LEY 22/1988	LÍMITE PARCELAS COLINDANTES

SI COINCIDE EL DOMINIO PÚBLICO CON LA RIBERA DEL MAR, SE GRAFIA EL DOMINIO PÚBLICO
SI COINCIDE EL DOMINIO PÚBLICO CON LA Z.M.T. ANTERIOR A LA LEY DE COSTAS 22/88, SE GRAFIA EL DOMINIO PÚBLICO
SI COINCIDE LA RIBERA DEL MAR CON LA Z.M.T. ANTERIOR A LA LEY DE COSTAS 22/88, SE GRAFIA LA RIBERA DEL MAR

COORDENADAS DE LOS VÉRTICES

VÉRTICES DEL DESLINDE DEL D.P.M.-T. TÉRMINO MUNICIPAL DE ESTELLENCES:			VÉRTICES DEL DESLINDE DEL D.P.M.-T. TÉRMINO MUNICIPAL DE BANYALBUFAR:		
Nº	X	Y	Nº	X	Y
21	456774,45	4390596,42	18	456584,10	4390757,87
22	456818,65	4390541,55	19	456659,88	4390693,30
23	456859,33	4390491,04	20	456709,22	4390651,57
24	456877,16	4390470,39			
25	456901,09	4390450,34			
26	456975,87	4390391,12			
27	457013,46	4390355,36			
28	457057,52	4390313,44			

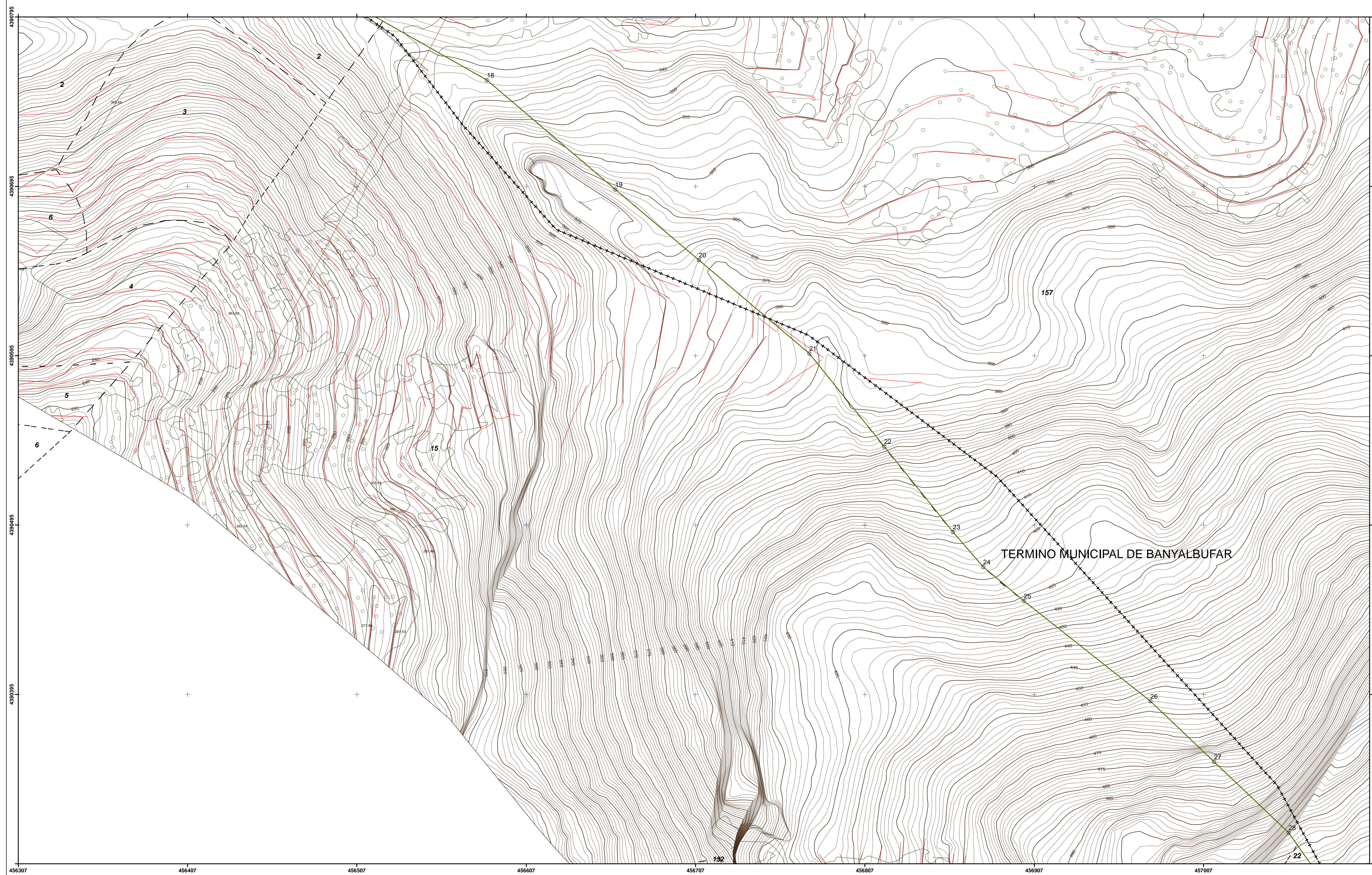



DEMARCACIÓN DE COSTAS EN ILLES BALEARS
DESLINDE DE LOS BIENES DE DOMINIO PÚBLICO MARÍTIMO-TERRESTRE
DEL TÉRMINO MUNICIPAL DE ESTELLENCES
ISLA DE MALLORCA (ILLES BALEARS)

Descripción del plano: LEY 22/1988, 28 DE JULIO, DE COSTAS		
ESCALA GRÁFICA: 0 20 40 60 80 100 Metros		
PLANO Nº: 1	HOJA Nº: 21/23	ESCALA: 1/1.000

FECHA: 31 MAYO DE 2021
Examinado y conforme:

LA JEFA DE LA DEMARCACIÓN DE COSTAS EN ILLES BALEARS
TITULADO SUPERIOR INGENIERO DE CAMINOS, CANALES Y PUERTOS

Fdo.: Almudena Domínguez Garcés Fdo. Fernando Rubén Palacios Velarde

<p>INFORMACIÓN CARTOGRÁFICA</p> <p>SISTEMA DE REFERENCIA GEODÉSICO ETRS89</p> <p>PROYECCION U.T.M. ELIPSOIDE GRS80 - HUSO 31.</p> <p>ALTITUDES REFERIDAS AL NIVEL MEDIO DEL MAR EN MALLORCA</p> <p>COORDENADAS U.T.M. EN LAS ESQUINAS DE LA HOJA.</p> <p>VUELO FOTOGRAMÉTRICO REALIZADO EN SEPTIEMBRE DE 2017</p> <p>CARTOGRAFÍA ELABORADA EN NOVIEMBRE DE 2018</p>	<p>GRÁFICO DE DISTRIBUCIÓN DE HOJAS</p>
---	---

SIGNOS CONVENCIONALES PARTICULARES

LÍNEA DE AGUA	CUEVAS
LÍMITE DE DESLINDE DE LA ZONA DOMINIO PÚBLICO	HITO
LÍNEA DE RIBERA DE MAR	VÉRTICES RED GEODÉSICA
LÍMITE DE SERVIDUMBRE DE TRÁNSITO	VÉRTICES REPLANTEO
LÍMITE DE SERVIDUMBRE DE PROTECCIÓN A LA LEY 22/1988	NÚMERO DE CONCESIÓN Y MUNICIPIO
LÍMITE DE LA Z.M.T. ANTERIOR A LA LEY 22/1988	LÍMITE ZONA URBANA - RÚSTICA
LÍMITE PARCELAS COLINDANTES	

SI COINCIDE EL DOMINIO PÚBLICO CON LA RIBERA DEL MAR, SE GRAFIA EL DOMINIO PÚBLICO
SI COINCIDE EL DOMINIO PÚBLICO CON LA Z.M.T. ANTERIOR A LA LEY DE COSTAS 22/88, SE GRAFIA EL DOMINIO PÚBLICO
SI COINCIDE LA RIBERA DEL MAR CON LA Z.M.T. ANTERIOR A LA LEY DE COSTAS 22/88, SE GRAFIA LA RIBERA DEL MAR

COORDENADAS DE LOS VÉRTICES

VÉRTICES DEL DESLINDE DEL D.P.M.-T. TÉRMINO MUNICIPAL DE ESTELLENCES:			VÉRTICES DEL DESLINDE DEL D.P.M.-T. TÉRMINO MUNICIPAL DE BANYALBUFAR:		
Nº	X	Y	Nº	X	Y
29	457088,90	4390268,96			

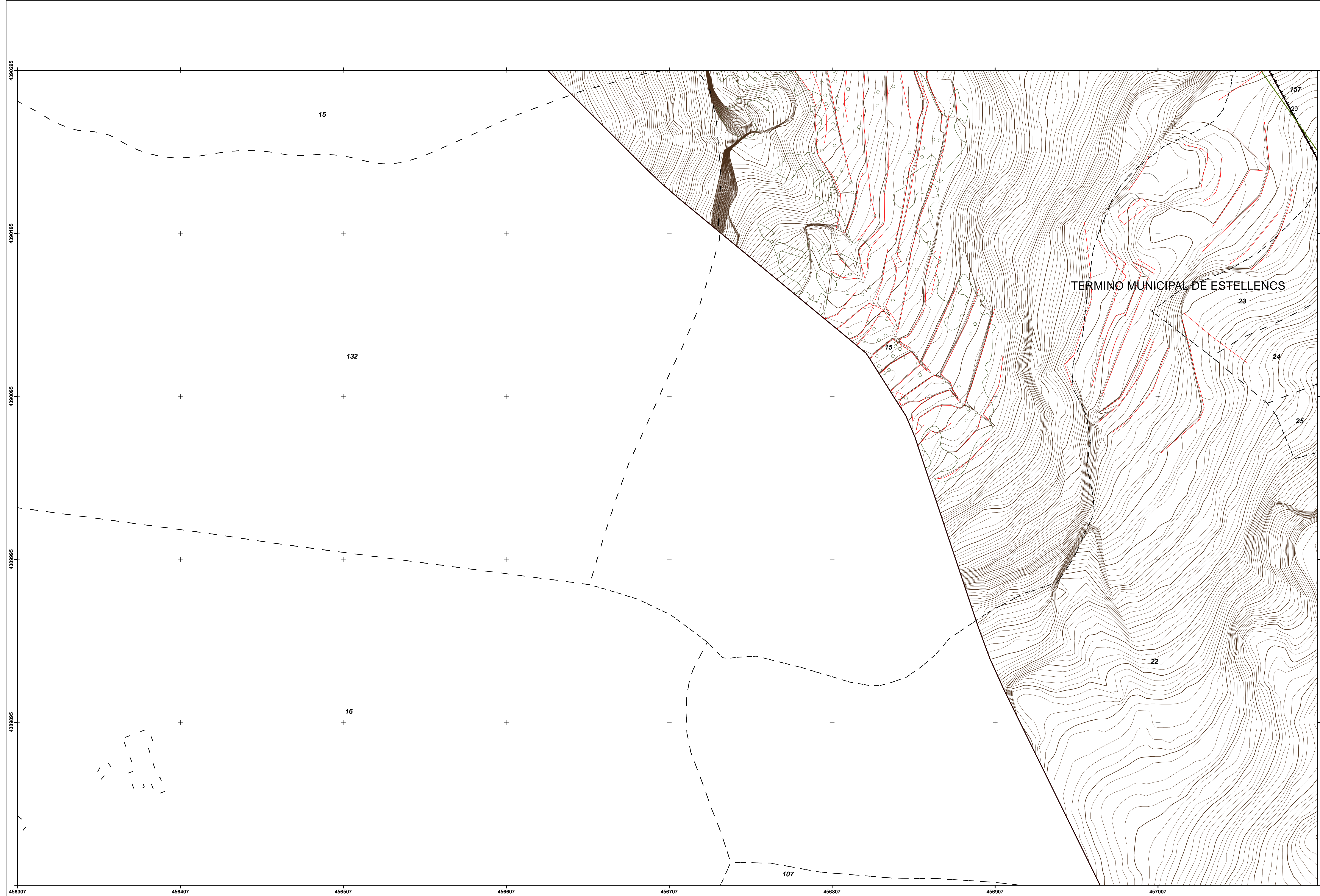



DEMARCACIÓN DE COSTAS EN ILLES BALEARS
DESLINDE DE LOS BIENES DE DOMINIO PÚBLICO MARÍTIMO-TERRESTRE
DEL TÉRMINO MUNICIPAL DE ESTELLENCES
ISLA DE MALLORCA (ILLES BALEARS)

Descripción del plano: LEY 22/1988, 28 DE JULIO, DE COSTAS		
ESCALA GRÁFICA: 0 20 40 60 80 100 Metros		
PLANO Nº: 1	HOJA Nº: 22/23	ESCALA: 1/1.000

FECHA: 31 MAYO DE 2021 Examinado y conforme:	
LA JEFA DE LA DEMARCACIÓN DE COSTAS EN ILLES BALEARS	TITULADO SUPERIOR INGENIERO DE CAMINOS, CANALES Y PUERTOS
Fdo.: Almudena Domínguez Garcés	Fdo. Fernando Rubén Palacios Velarde

INFORMACIÓN CARTOGRÁFICA	GRÁFICO DE DISTRIBUCIÓN DE HOJAS
SISTEMA DE REFERENCIA GEODÉSICO ETRS89	
PROYECCION U.T.M. ELIPSOIDE GRS80 - HUSO 31.	
ALTITUDES REFERIDAS AL NIVEL MEDIO DEL MAR EN MALLORCA	
COORDENADAS U.T.M. EN LAS ESQUINAS DE LA HOJA.	
VUELO FOTOGRAMETRICO REALIZADO EN SEPTIEMBRE DE 2017	
CARTOGRAFÍA ELABORADA EN NOVIEMBRE DE 2018	

SIGNOS CONVENCIONALES PARTICULARES

LÍNEA DE AGUA	CUEVAS
LÍMITE DE DESLINDE DE LA ZONA DOMINIO PÚBLICO	HITO
LÍNEA DE RIBERA DE MAR	VÉRTICES RED GEODÉSICA
LÍMITE DE SERVIDUMBRE DE TRÁNSITO	VÉRTICES REPLANTEO
LÍMITE DE SERVIDUMBRE DE PROTECCIÓN	NÚMERO DE CONCESIÓN Y MUNICIPIO
LÍMITE DE LA Z.M.T. ANTERIOR A LA LEY 22/1988	LÍMITE ZONA URBANA - RÚSTICA
LÍMITE PARCELAS COLINDANTES	LÍMITE PARCELAS COLINDANTES

SI COINCIDE EL DOMINIO PÚBLICO CON LA RIBERA DEL MAR, SE GRAFICA EL DOMINIO PÚBLICO
SI COINCIDE EL DOMINIO PÚBLICO CON LA Z.M.T. ANTERIOR A LA LEY DE COSTAS 22/88, SE GRAFICA EL DOMINIO PÚBLICO
SI COINCIDE LA RIBERA DEL MAR CON LA Z.M.T. ANTERIOR A LA LEY DE COSTAS 22/88, SE GRAFICA LA RIBERA DEL MAR

COORDENADAS DE LOS VÉRTICES

VÉRTICES DEL DESLINDE DEL D.P.M.-T. TÉRMINO MUNICIPAL DE ESTELLENCES:			VÉRTICES DEL DESLINDE DEL D.P.M.-T. TÉRMINO MUNICIPAL DE BANYALBUFAR:		
Nº	X	Y	Nº	X	Y
31	457153,69	4390131,20	30	457121,62	4390222,58
32	457166,33	4390095,18	38	457382,38	4389807,37
33	457176,35	4390064,47	39	457476,17	4389812,75
34	457202,22	4390011,88	40	457494,02	4389806,57
35	457226,74	4389962,04			
36	457265,93	4389870,56			
37	457302,33	4389802,78			

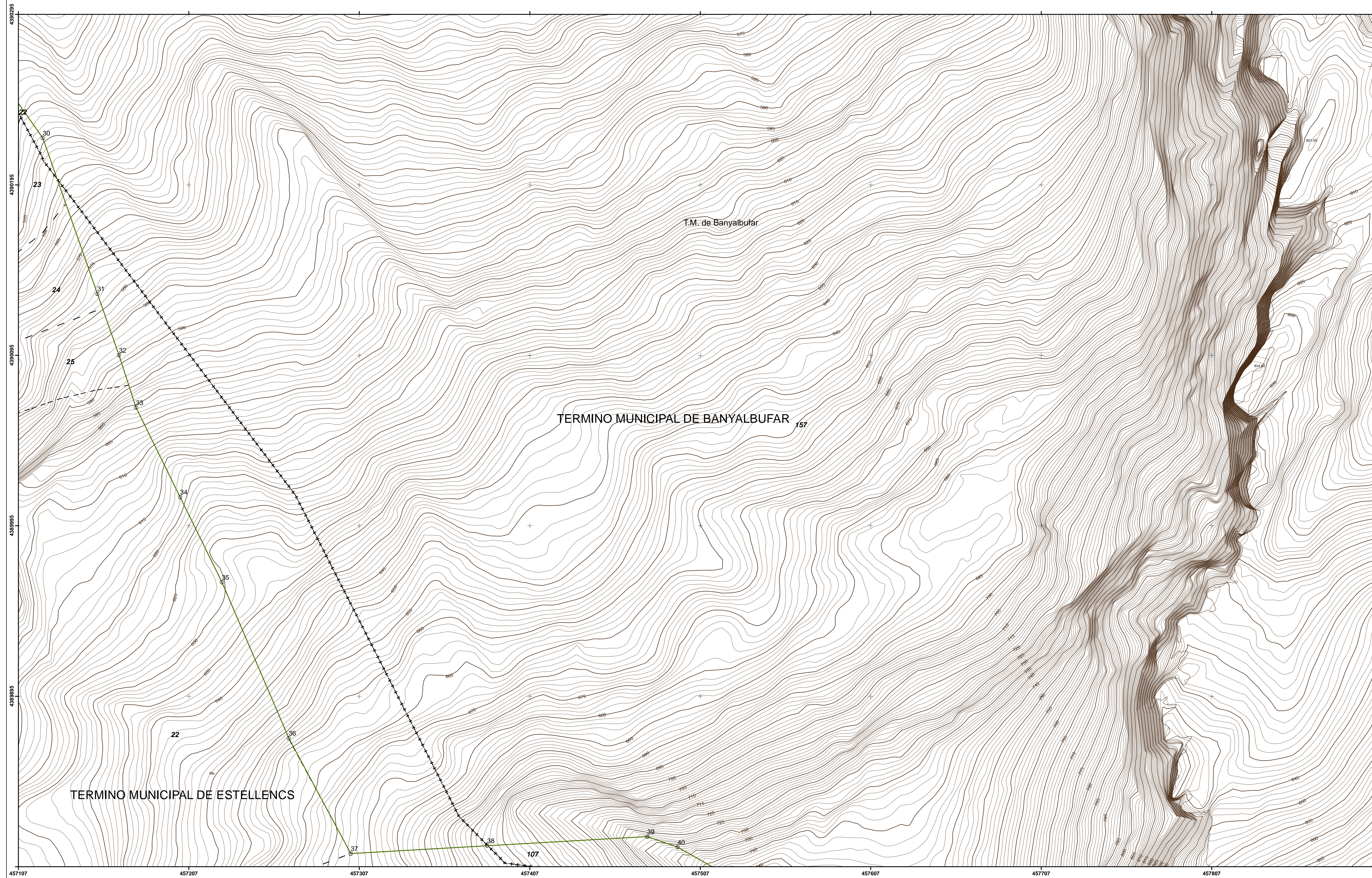



DEMARCACIÓN DE COSTAS EN ILLES BALEARS
DESLINDE DE LOS BIENES DE DOMINIO PÚBLICO MARÍTIMO-TERRESTRE
DEL TÉRMINO MUNICIPAL DE ESTELLENCES
ISLA DE MALLORCA (ILLES BALEARS)

Descripción del plano: LEY 22/1988, 28 DE JULIO, DE COSTAS		
ESCALA GRÁFICA: 0 20 40 60 80 100 Metros		
PLANO Nº: 1	HOJA Nº: 23/23	ESCALA: 1/1.000

FECHA: 31 MAYO DE 2021
Examinado y conforme:
LA JEFA DE LA DEMARCACIÓN DE COSTAS EN ILLES BALEARS
TITULADO SUPERIOR INGENIERO DE CAMINOS, CANALES Y PUERTOS
Fdo.: Almudena Domínguez Garcés Fdo. Fernando Rubén Palacios Velarde

<p>INFORMACIÓN CARTOGRÁFICA</p> <p>SISTEMA DE REFERENCIA GEODÉSICO ETRS89</p> <p>PROYECCION U.T.M. ELIPSOIDE GRS80 - HUSO 31.</p> <p>ALTITUDES REFERIDAS AL NIVEL MEDIO DEL MAR EN MALLORCA</p> <p>COORDENADAS U.T.M. EN LAS ESQUINAS DE LA HOJA.</p> <p>VUELO FOTOGRAMETRICO REALIZADO EN SEPTIEMBRE DE 2017</p> <p>CARTOGRAFÍA ELABORADA EN NOVIEMBRE DE 2018</p>	<p>GRÁFICO DE DISTRIBUCIÓN DE HOJAS</p>
---	---

SIGNOS CONVENCIONALES PARTICULARES

LÍNEA DE AGUA	CUEVAS
LÍMITE DE DESLINDE DE LA ZONA DOMINIO PÚBLICO	HITO
LÍNEA DE RIBERA DE MAR	VÉRTICES RED GEODÉSICA
LÍMITE DE SERVIDUMBRE DE TRÁNSITO	VÉRTICES REPLANTEO
LÍMITE DE SERVIDUMBRE DE PROTECCIÓN	NÚMERO DE CONCESIÓN Y MUNICIPIO
LÍMITE DE LA Z.M.T. ANTERIOR A LA LEY 22/1988	LÍMITE ZONA URBANA - RÚSTICA
LÍMITE PARCELAS COLINDANTES	

SI COINCIDE EL DOMINIO PÚBLICO CON LA RIBERA DEL MAR, SE GRAFIA EL DOMINIO PÚBLICO
SI COINCIDE EL DOMINIO PÚBLICO CON LA Z.M.T. ANTERIOR A LA LEY DE COSTAS 22/88, SE GRAFIA EL DOMINIO PÚBLICO
SI COINCIDE LA RIBERA DEL MAR CON LA Z.M.T. ANTERIOR A LA LEY DE COSTAS 22/88, SE GRAFIA LA RIBERA DEL MAR

COORDENADAS DE LOS VÉRTICES

VÉRTICES DEL DESLINDE DEL D.P.M.-T. TÉRMINO MUNICIPAL DE PUIGPUNYENT:			VÉRTICES DEL DESLINDE DEL D.P.M.-T. TÉRMINO MUNICIPAL DE BANYALBUFAR:		
Nº	X	Y	Nº	X	Y
45	457768,53	4389535,72	44	457731,78	4389575,28
46	457799,37	4389571,92			
47	457818,54	4389589,26			
48	457843,33	4389607,13			
49	457866,12	4389620,21			
50	457904,08	4389648,15			

VÉRTICES DEL DESLINDE DEL D.P.M.-T. TÉRMINO MUNICIPAL DE ESTELLENCES:

Nº	X	Y
41	457545,35	4389777,40
42	457609,72	4389706,76
43	457667,98	4389643,96

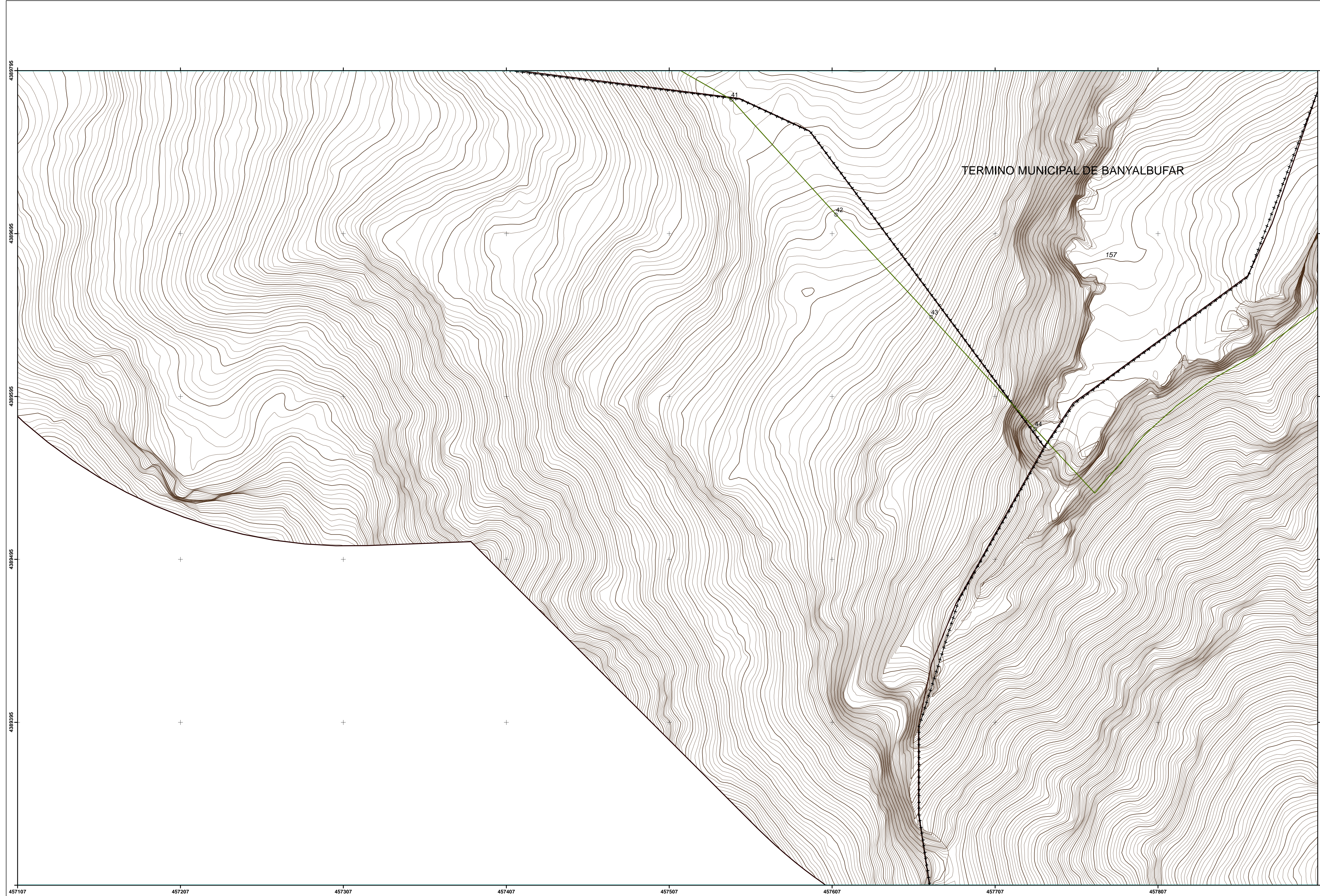

457107 457207 457307 457407 457507 457607 457707 457807