

REHABILITACIÓN DE ERMITA DE SAN PEDRUCO
EMPLAZAMIENTO: ISLA SAN PEDRUCO. NOJA
PROMOTOR: AYUNTAMIENTO DE NOJA

FASE: PROYECTO BÁSICO

FEBRERO 2018

SITUACION



Difícil acceso hasta la isla



Camino cerrado por la vegetación

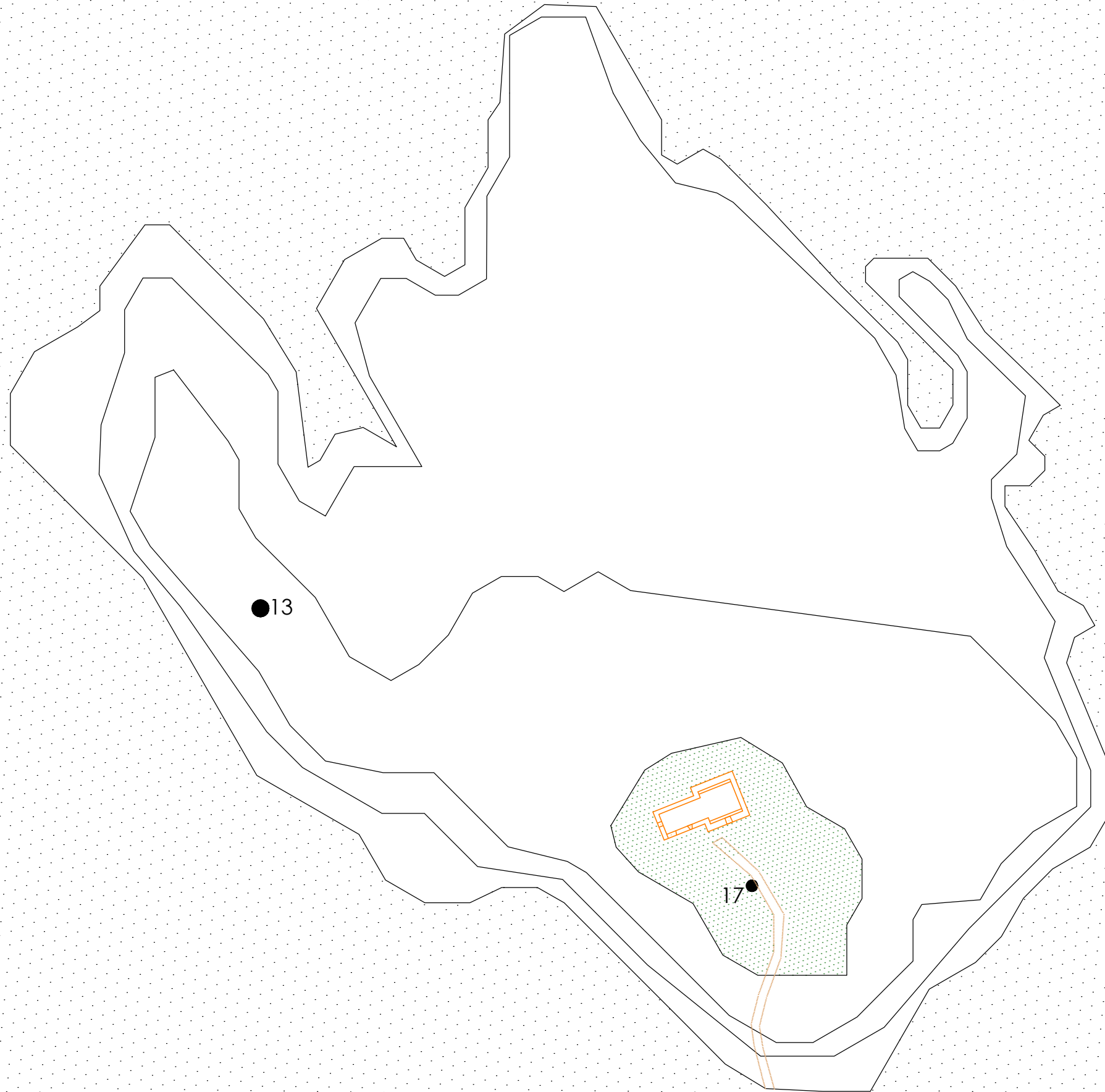

REHABILITACIÓN DE ERMITA DE SAN PEDRUCO
EMPLAZAMIENTO: ISLA SAN PEDRUCO. NOJA
PROMOTOR: AYUNTAMIENTO DE NOJA

FEBRERO 2018

FASE: PROYECTO BÁSICO

EMPLAZAMIENTO

ESCALA 1:600

02PU_02

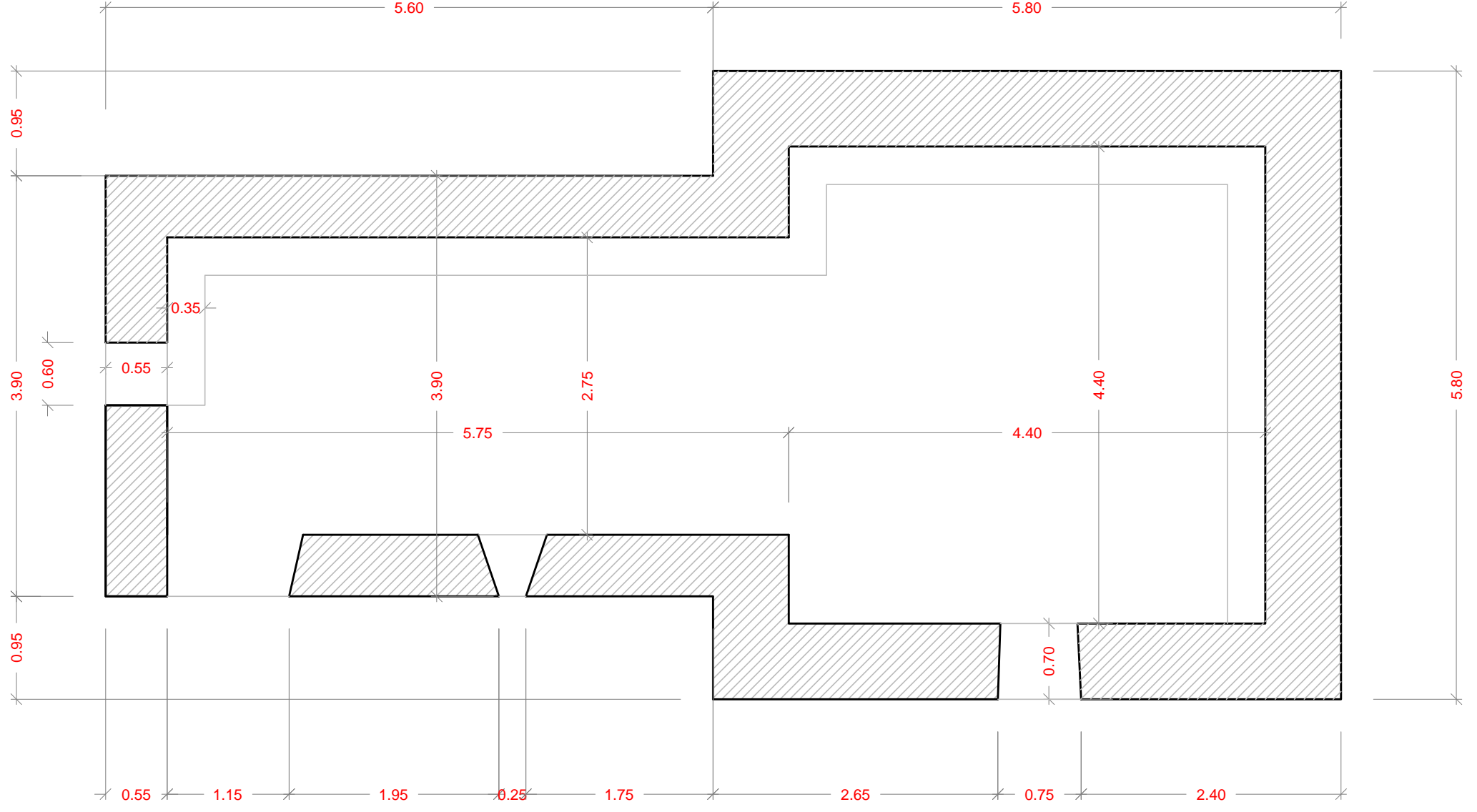

SUPERFICIE CONSTRUÍDA= 55,65 m²
SUPERFICIE ÚTIL= 35,25 m²

REHABILITACIÓN DE ERMITA DE SAN PEDRUCO
EMPLAZAMIENTO: ISLA SAN PEDRUCO . NOJA
PROMOTOR: AYUNTAMIENTO DE NOJA

FASE: PROYECTO BÁSICO

FEBRERO 2018

E. ACTUAL
PLANTA

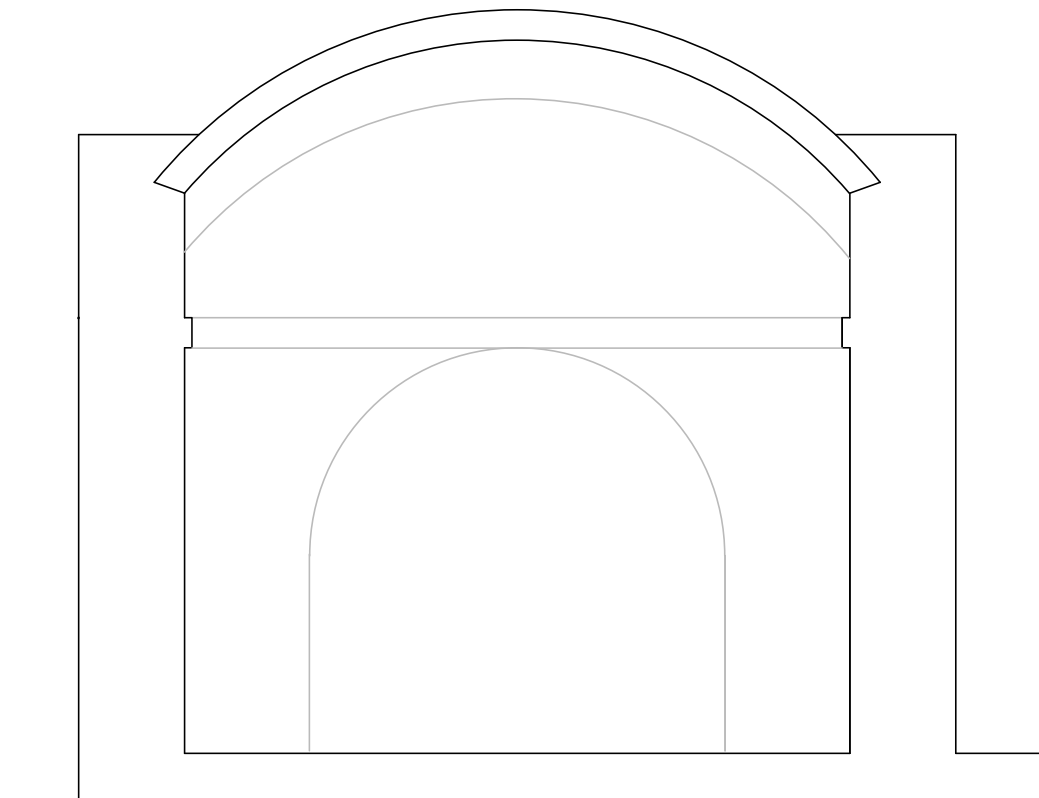
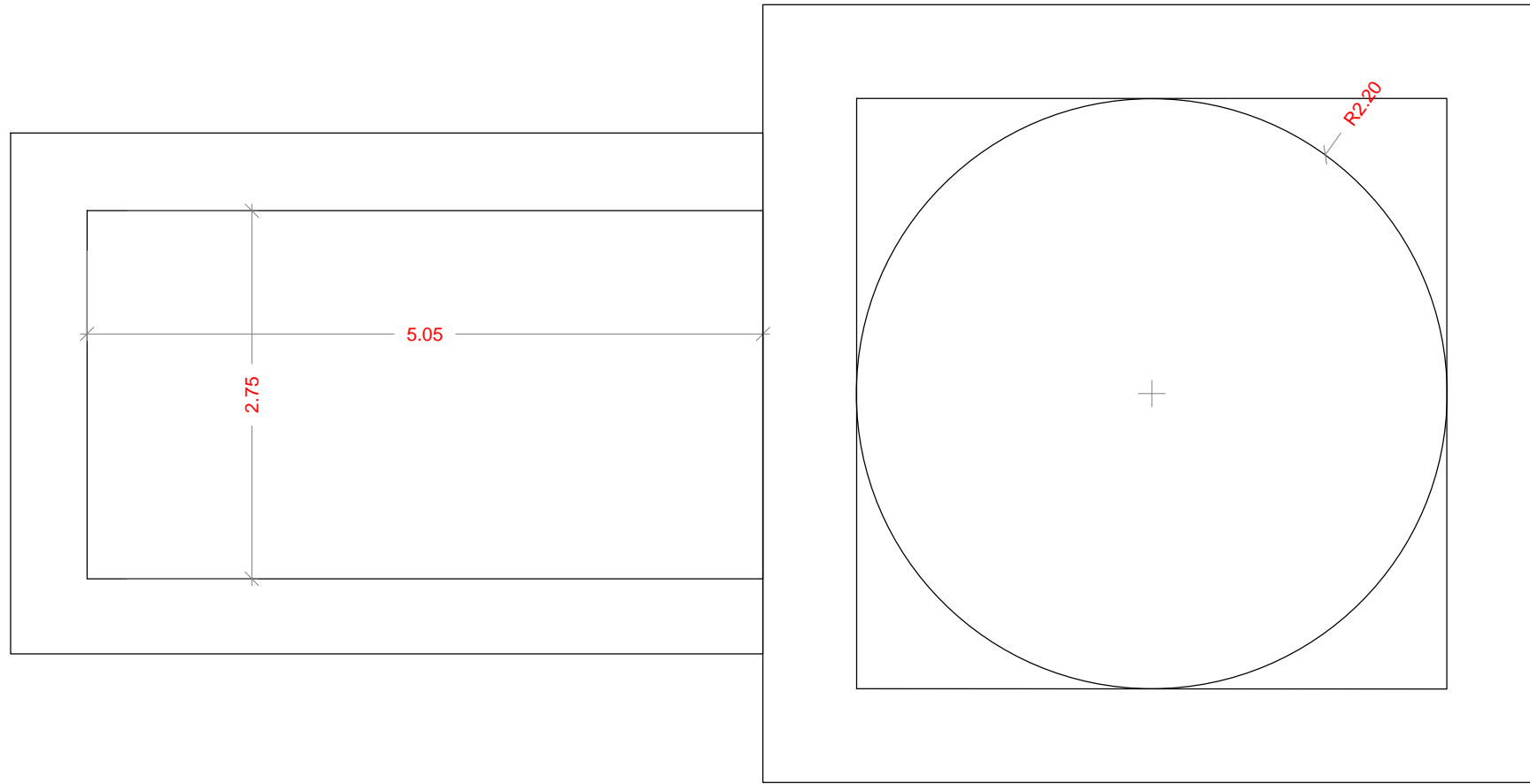

LEYENDA DE PATOLOGÍAS:

A1- Desmontaje de restos de cubierta existente.

- * Salvo hallazgos que aconsejen lo contrario sin recuperación
- * Especial atención a no dañar la cúpula y la bóveda
- * La nueva cubierta no apoyará sobre ellas

REHABILITACIÓN DE ERMITA DE SAN PEDRUCO
EMPLAZAMIENTO: ISLA SAN PEDRUCO. NOJA
PROMOTOR: AYUNTAMIENTO DE NOJA

FEBRERO 2018

FASE: PROYECTO BÁSICO

E. ACTUAL
P. CUBRICIÓN
PATOLOGÍAS

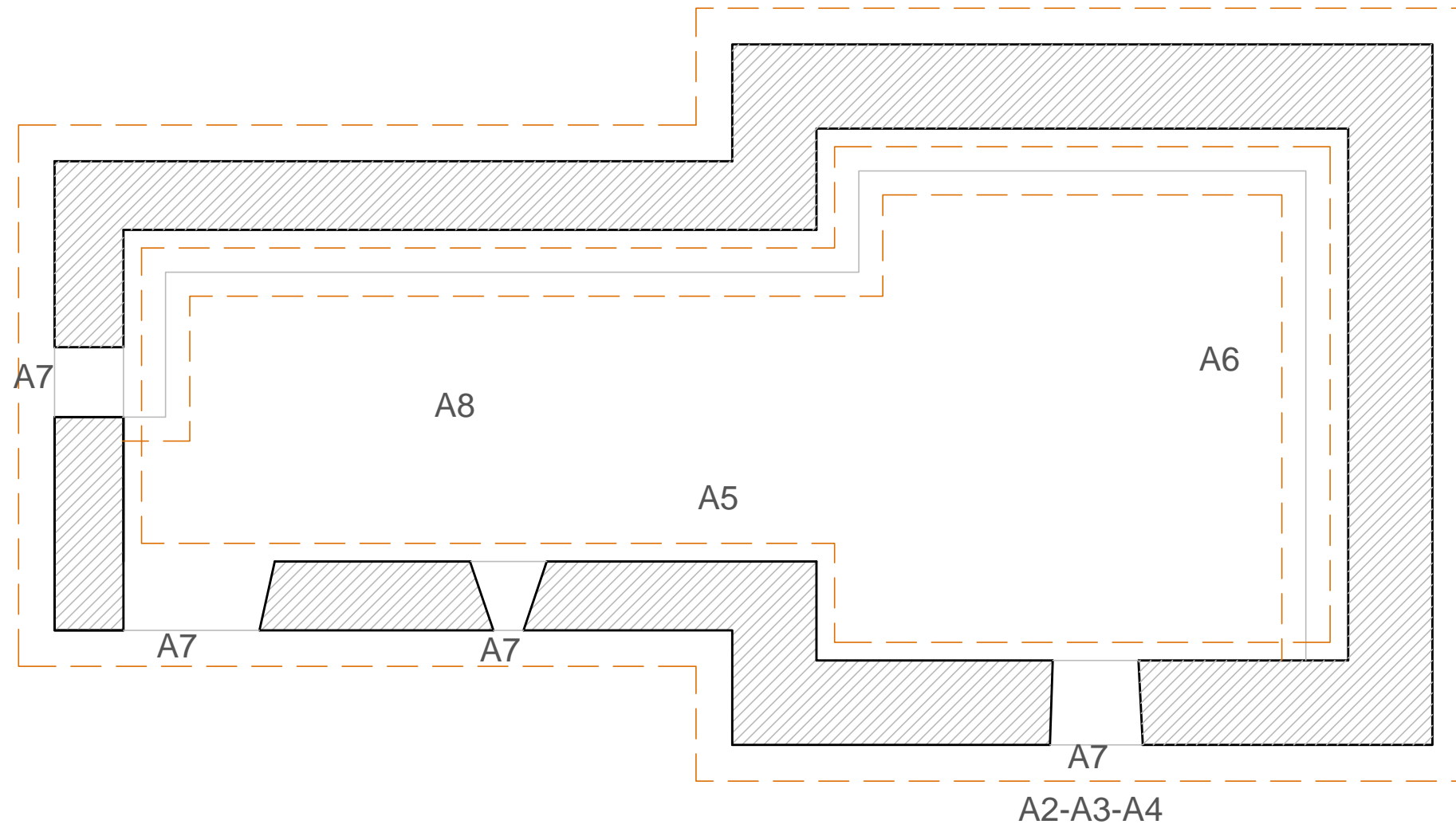

REHABILITACIÓN DE ERMITA DE SAN PEDRUCO
EMPLAZAMIENTO: ISLA SAN PEDRUCO. NOJA
PROMOTOR: AYUNTAMIENTO DE NOJA

FEBRERO 2018

FASE: PROYECTO BÁSICO

LEYENDA DE PATOLOGÍAS:

- A1- Restos de la cubierta sobre bóveda y cúpula (No se ha podido constatar el estado real)
- A2- Gran cantidad de vegetación en el perímetro de los muros y en cubierta .
- A3- Pérdida de material en algunas zonas
- A4- Grietas
- A5- Paramento interior en mal estado (hallazgo de pinturas)
- A6- Bancada corrida en muy mal estado
- A7- Inexistencia de carpinterías
- A8- Solado de canto rodado en estado aceptable (zonas desaparecido) enterrado a unos 12 cms

**E. ACTUAL
PLANTA
PATOLOGÍAS**

05PEA_03

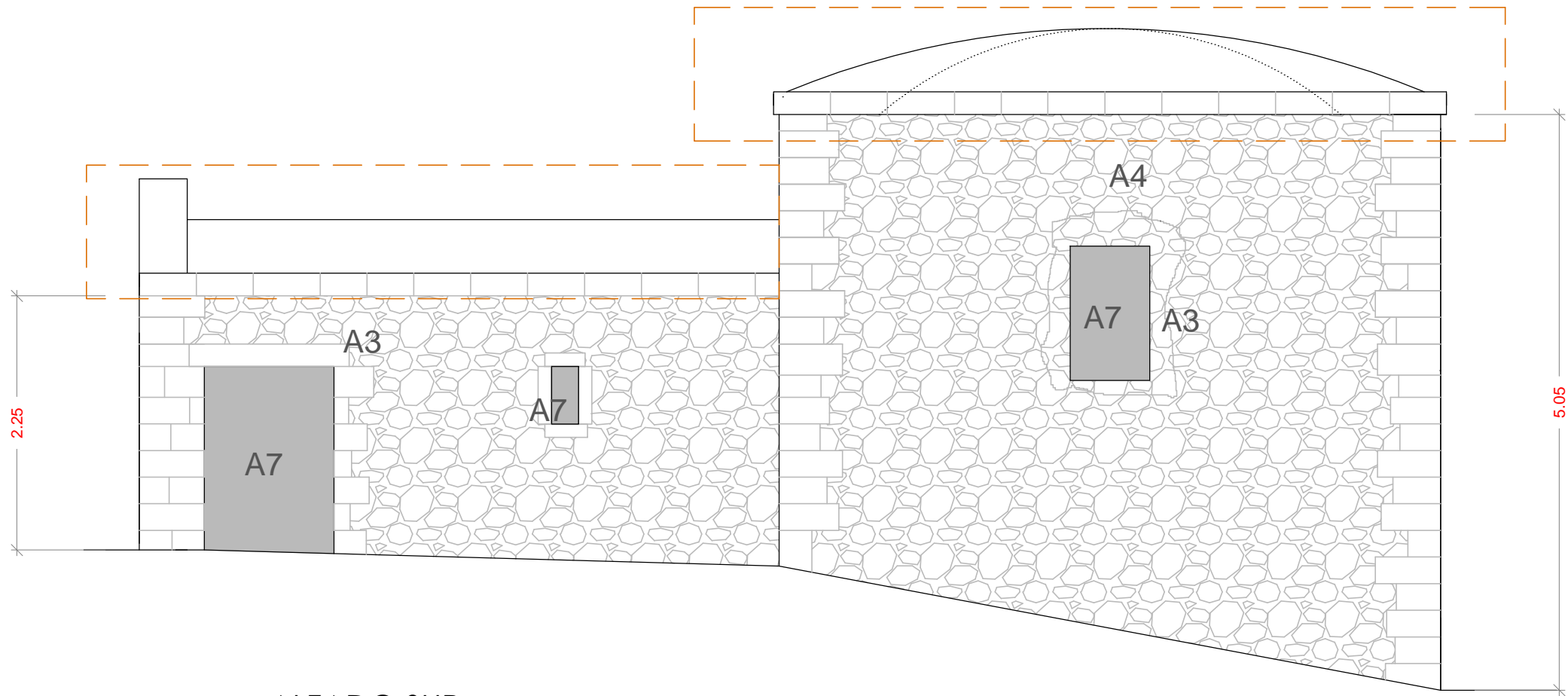

ALZADO SUR

REHABILITACIÓN DE ERMITA DE SAN PEDRUCO
EMPLAZAMIENTO: ISLA SAN PEDRUCO. NOJA
PROMOTOR: AYUNTAMIENTO DE NOJA

FASE: PROYECTO BÁSICO

FEBRERO 2018

LEYENDA DE PATOLOGÍAS:

- A1- Restos de la cubierta sobre bóveda y cúpula
- A2- Gran cantidad de vegetación en el perímetro de los muros y en cubierta .
- A3- Pérdida de material en algunas zonas
- A4- Grietas
- A5- Paramento interior en mal estado (hallazgo de pinturas)
- A6- Bancada corrida en muy mal estado
- A7- Inexistencia de carpinterías
- A8- Solado de canto rodado en estado aceptable (zonas desaparecido)



E. ACTUAL
ALZADO SUR

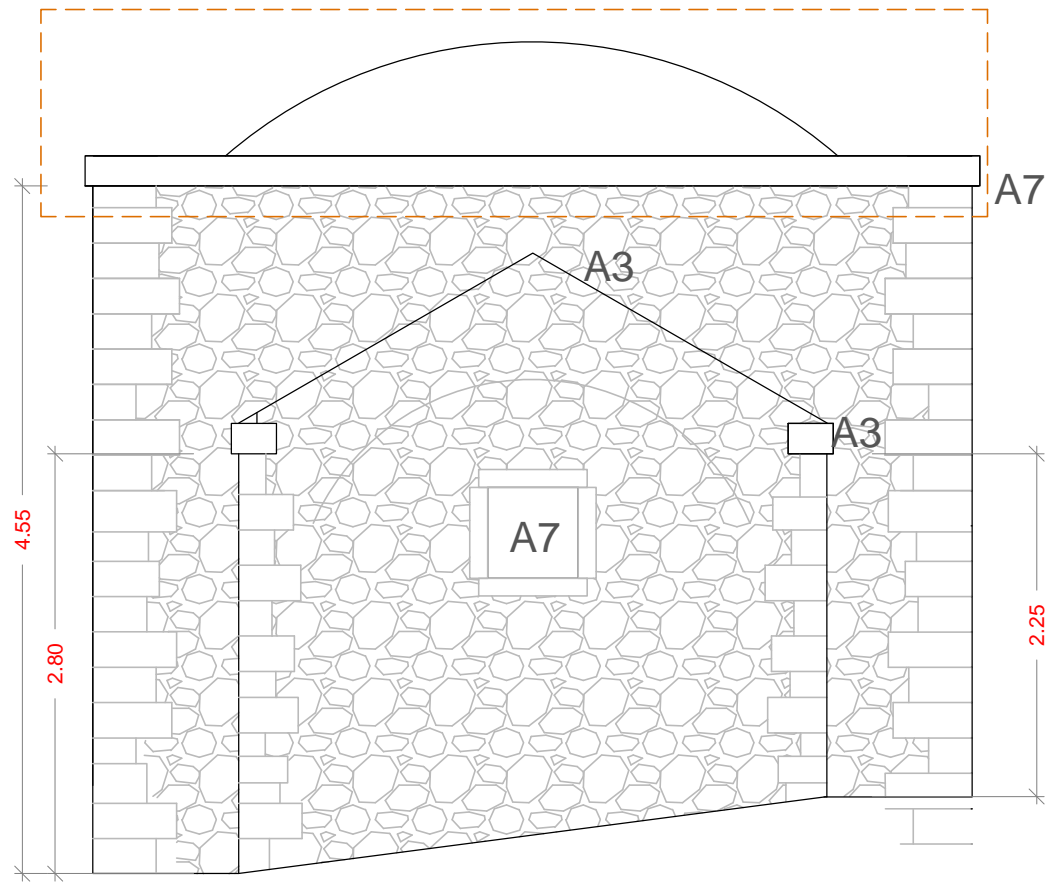

ALZADO OESTE

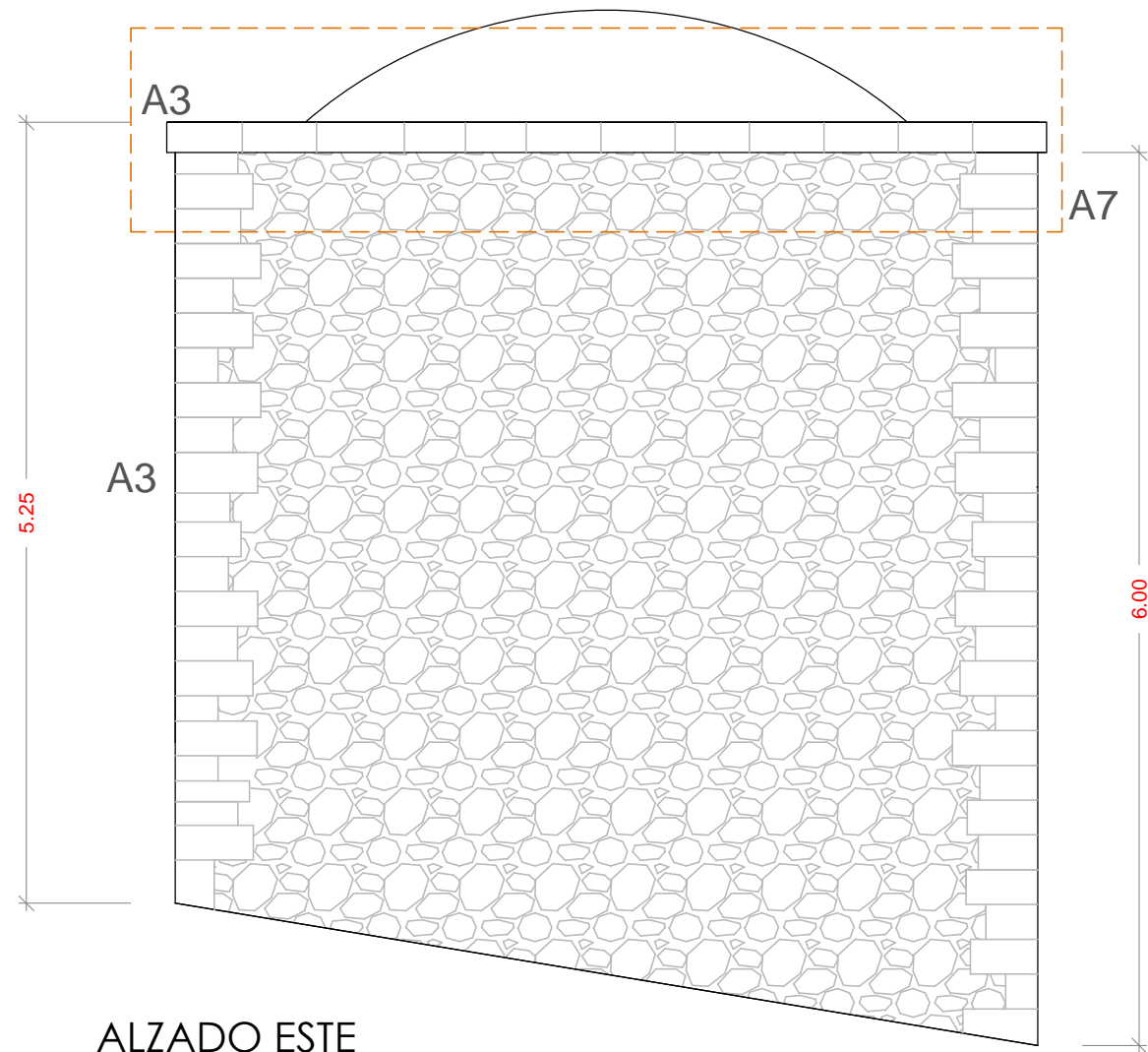

ALZADO ESTE

LEYENDA DE PATOLOGÍAS:

- A1- Restos de la cubierta sobre bóveda y cúpula
- A2- Gran cantidad de vegetación en el perímetro de los muros y en cubierta .
- A3- Pérdida de material en algunas zonas
- A4- Grietas
- A5- Paramento interior en mal estado (hallazgo de pinturas)
- A6- Bancada corrida en muy mal estado
- A7- Inexistencia de carpinterías
- A8- Solado de canto rodado en estado aceptable (zonas desaparecido)



REHABILITACIÓN DE ERMITA DE SAN PEDRUCO
EMPLAZAMIENTO: ISLA SAN PEDRUCO . NOJA
PROMOTOR: AYUNTAMIENTO DE NOJA

FEBRERO 2018

FASE: PROYECTO BÁSICO

E. ACTUAL
ALZADO OESTE
ALZADO ESTE
PATOLOGÍAS

07PEA_05

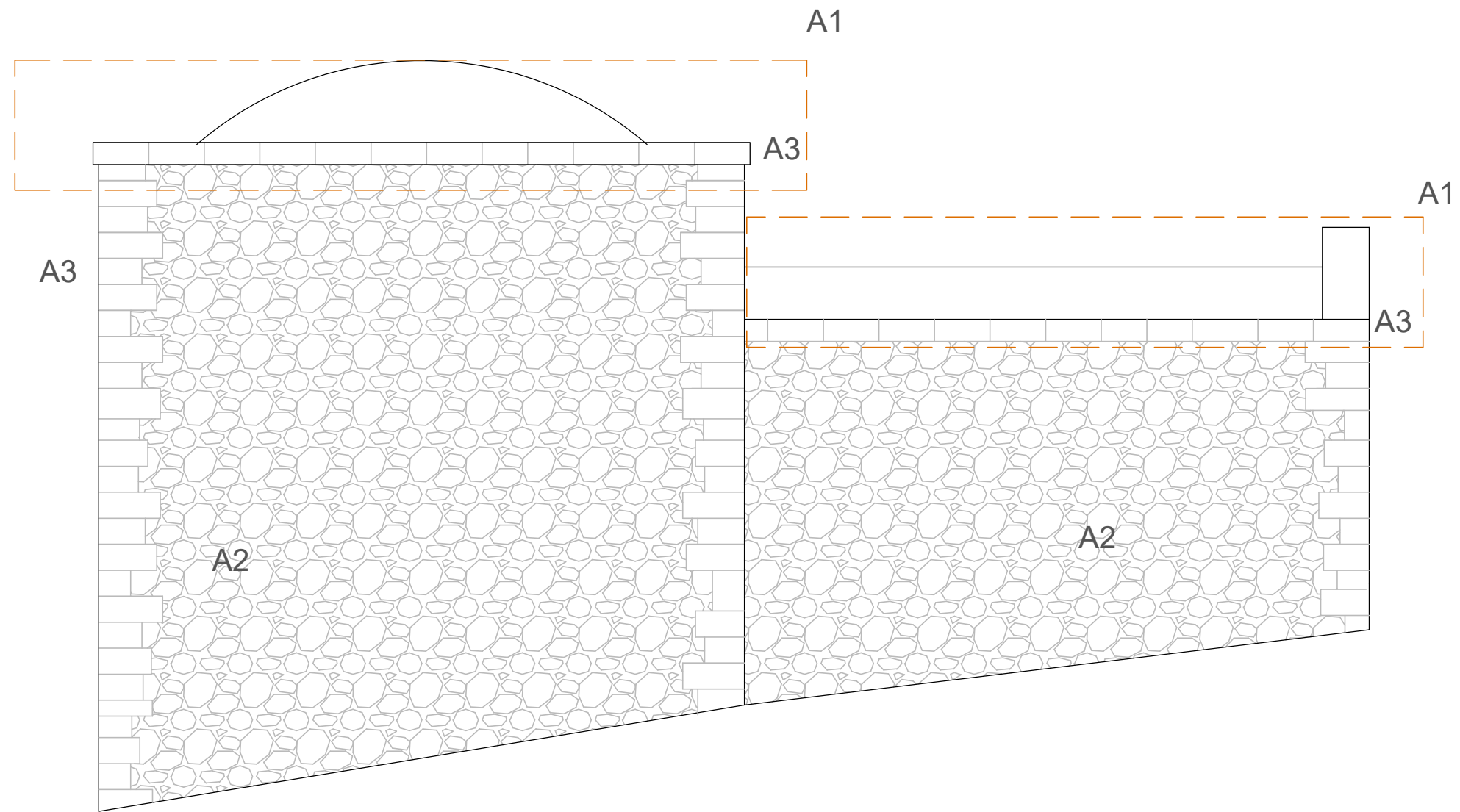

LEYENDA DE PATOLOGÍAS:

- A1- Restos de la cubierta sobre bóveda y cúpula
- A2- Gran cantidad de vegetación en el perímetro de los muros y en cubierta .
- A3- Pérdida de material en algunas zonas
- A4- Grietas
- A5- Paramento interior en mal estado (hallazgo de pinturas)
- A6- Bancada corrida en muy mal estado
- A7- Inexistencia de carpinterías
- A8- Solado de canto rodado en estado aceptable (zonas desaparecido)

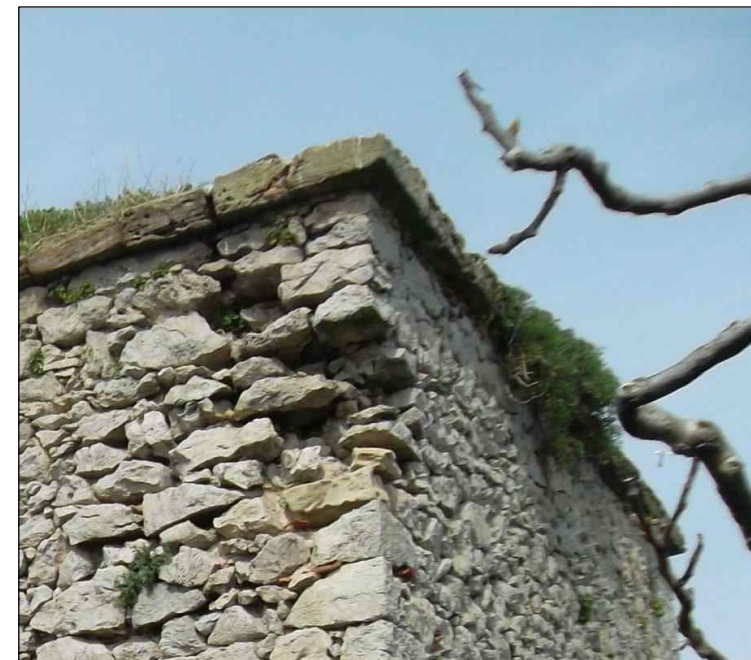

REHABILITACIÓN DE ERMITA DE SAN PEDRUCO
EMPLAZAMIENTO: ISLA SAN PEDRUCO . NOJA
PROMOTOR: AYUNTAMIENTO DE NOJA

FASE: PROYECTO DE EJECUCIÓN

AGOSTO 2018

**E. ACTUAL
ALZADO NORTE
PATOLOGÍAS**

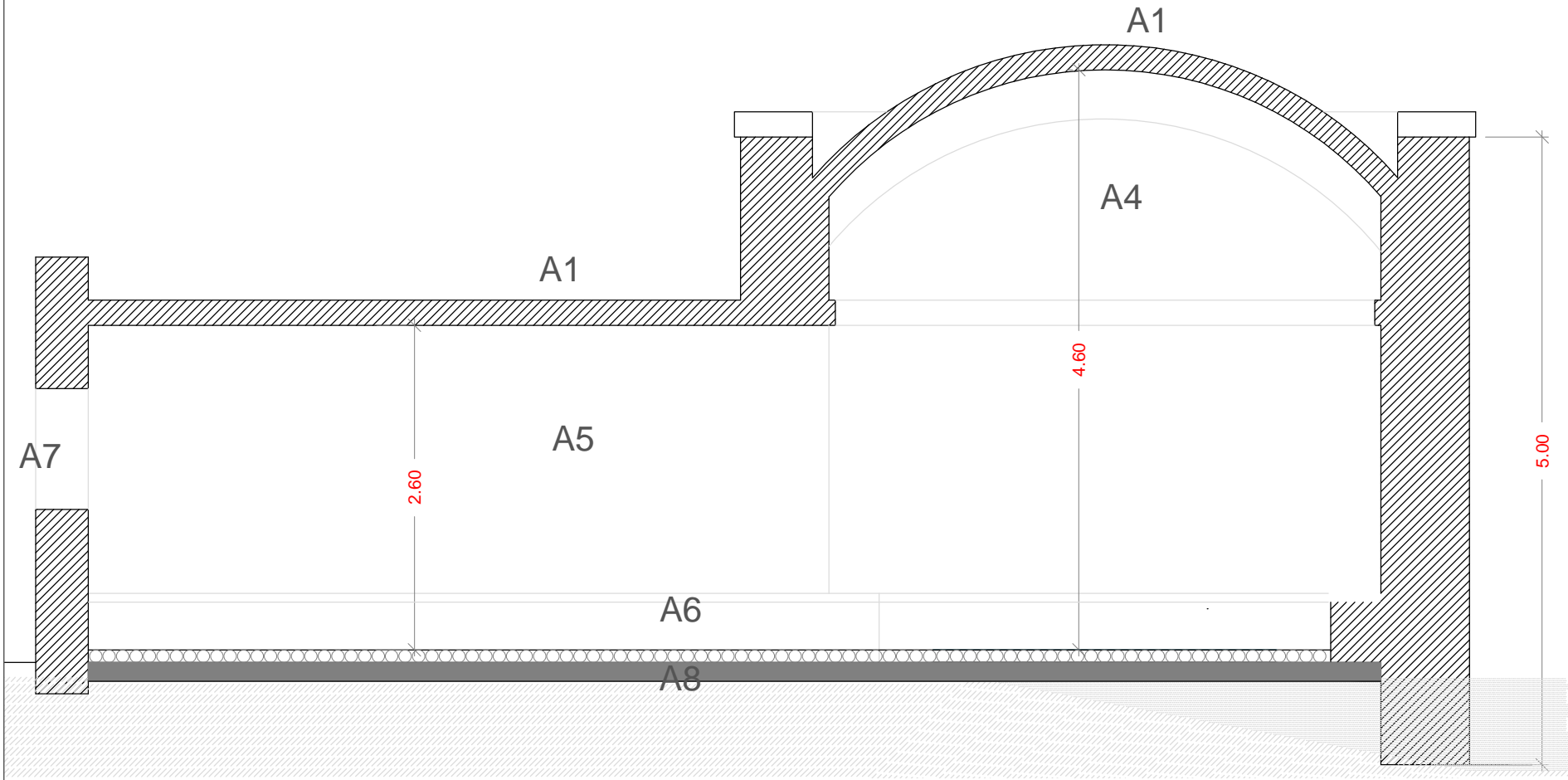

LEYENDA DE PATOLOGÍAS:

- A1- Restos de la cubierta sobre bóveda y cúpula
- A2- Gran cantidad de vegetación en el perímetro de los muros y en cubierta .
- A3- Pérdida de material en algunas zonas
- A4- Grietas
- A5- Paramento interior en mal estado (hallazgo de pinturas)
- A6- Bancada corrida en muy mal estado
- A7- Inexistencia de carpinterías
- A8- Solado de canto rodado en estado aceptable (zonas desaparecido)

REHABILITACIÓN DE ERMITA DE SAN PEDRUCO
EMPLAZAMIENTO: ISLA SAN PEDRUCO . NOJA
PROMOTOR: AYUNTAMIENTO DE NOJA

FEBRERO 2018

FASE: PROYECTO BÁSICO

E. ACTUAL
SECCION
P. CUBRICIÓN

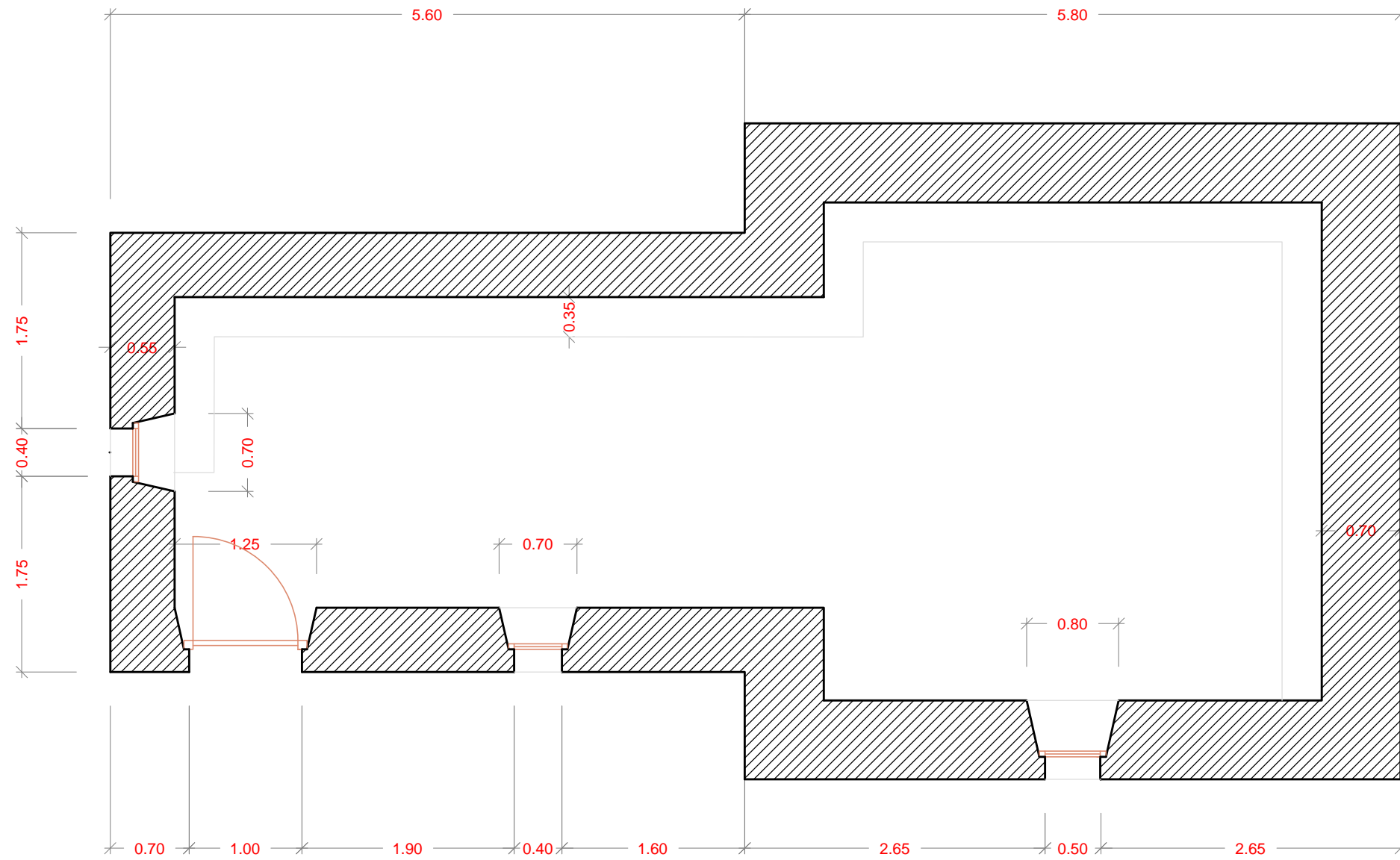

SUPERFICIE CONSTRUIDA= 55,65 m²
SUPERFICIE ÚTIL= 35,25 m²

REHABILITACIÓN DE ERMITA DE SAN PEDRUCO
EMPLAZAMIENTO: ISLA SAN PEDRUCO. NOJA
PROMOTOR: AYUNTAMIENTO DE NOJA

FASE: PROYECTO BÁSICO

FEBRERO 2018

E. DEFINITIVO
PLANTA
COTAS Y DIST.

ESCALA 1:50

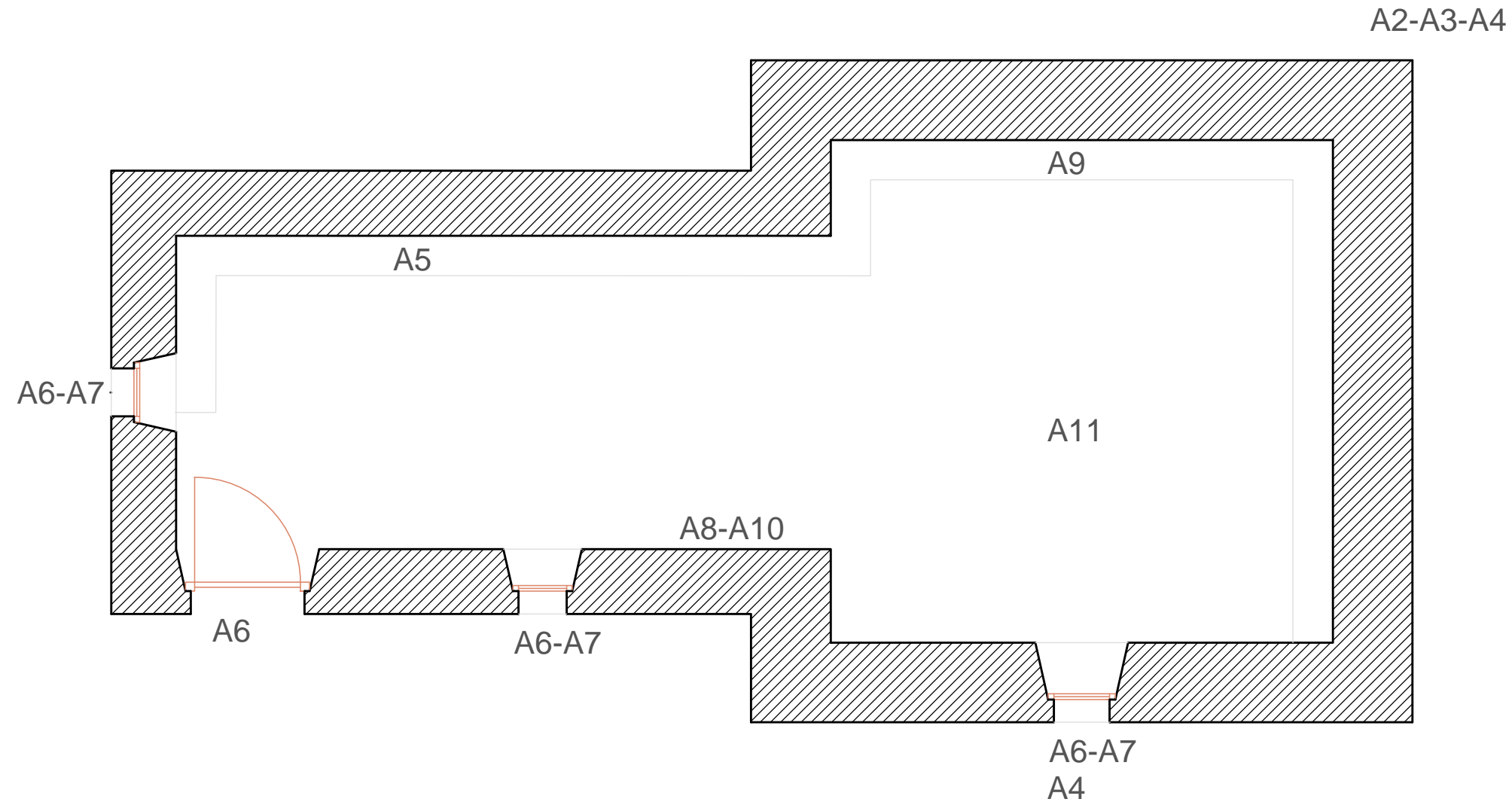

LEYENDA DE ACTUACIONES:

- A1- Ejecución de estructura de cubierta (cercha, pares y tablero) + colocación de onduline y teja cerámica
- A2- Limpieza de vegetación y tratamiento herbicida
- A3- Consolidación de muros con reposición de sillares y mampuestos (cornisa, esquinas, jambas y alféizares,..)
- A4- Tratamiento y reparación de grietas
- A5- Reparación de bancada corrida, colocación de pieza de madera a modo de asiento.
- A6- Colocación de carpinterías de madera y vidrios en ventanas
- A7- Colocación de rejas en huecos de ventana
- A8- Saneado de revocos
- A9- Tratamiento pinturas murales (a falta de valoración de expertos)
- A10- Ejecución nuevo revoco de cal
- A11- Reparación de solado interior de canto rodado con aportación en caso necesario

REHABILITACIÓN DE ERMITA DE SAN PEDRUCO
EMPLAZAMIENTO: ISLA SAN PEDRUCO. NOJA
PROMOTOR: AYUNTAMIENTO DE NOJA

FEBRERO 2018

FASE: PROYECTO BÁSICO

**E. DEFINITIVO
PLANTA
ACTUACIONES**

ESCALA 1:50



LEYENDA DE ACTUACIONES:

- A1- Ejecución de estructura de cubierta (cercha, pares y tablero) + colocación de onduline y teja cerámica
- A2- Limpieza de vegetación y tratamiento herbicida
- A3- Consolidación de muros con reposición de sillares y mampuestos (cornisa, esquinas, jambas y alféizares,..)
- A4- Tratamiento y reparación de grietas
- A5- Reparación de bancada corrida, colocación de pieza de madera a modo de asiento.
- A6- Colocación de carpinterías de madera y vidrios en ventanas
- A7- Colocación de rejas en huecos de ventana
- A8- Saneado de revocos
- A9- Tratamiento pinturas murales (a falta de valoración de expertos)
- A10- Ejecución nuevo revoco de cal y pintado
- A11- Reparación de solado interior de canto rodado con aportación en caso necesario
- A12- Relleno para obtención de plataforma estancial y pavimento de lajas de piedra

REHABILITACIÓN DE ERMITA DE SAN PEDRUCO
EMPLAZAMIENTO: ISLA SAN PEDRUCO . NOJA
PROMOTOR: AYUNTAMIENTO DE NOJA

FEBRERO 2018

FASE: PROYECTO BÁSICO Y EJECUCIÓN

**E. DEFINITIVO
ALZADO SUR**

ESCALA 1:50

12PA_03

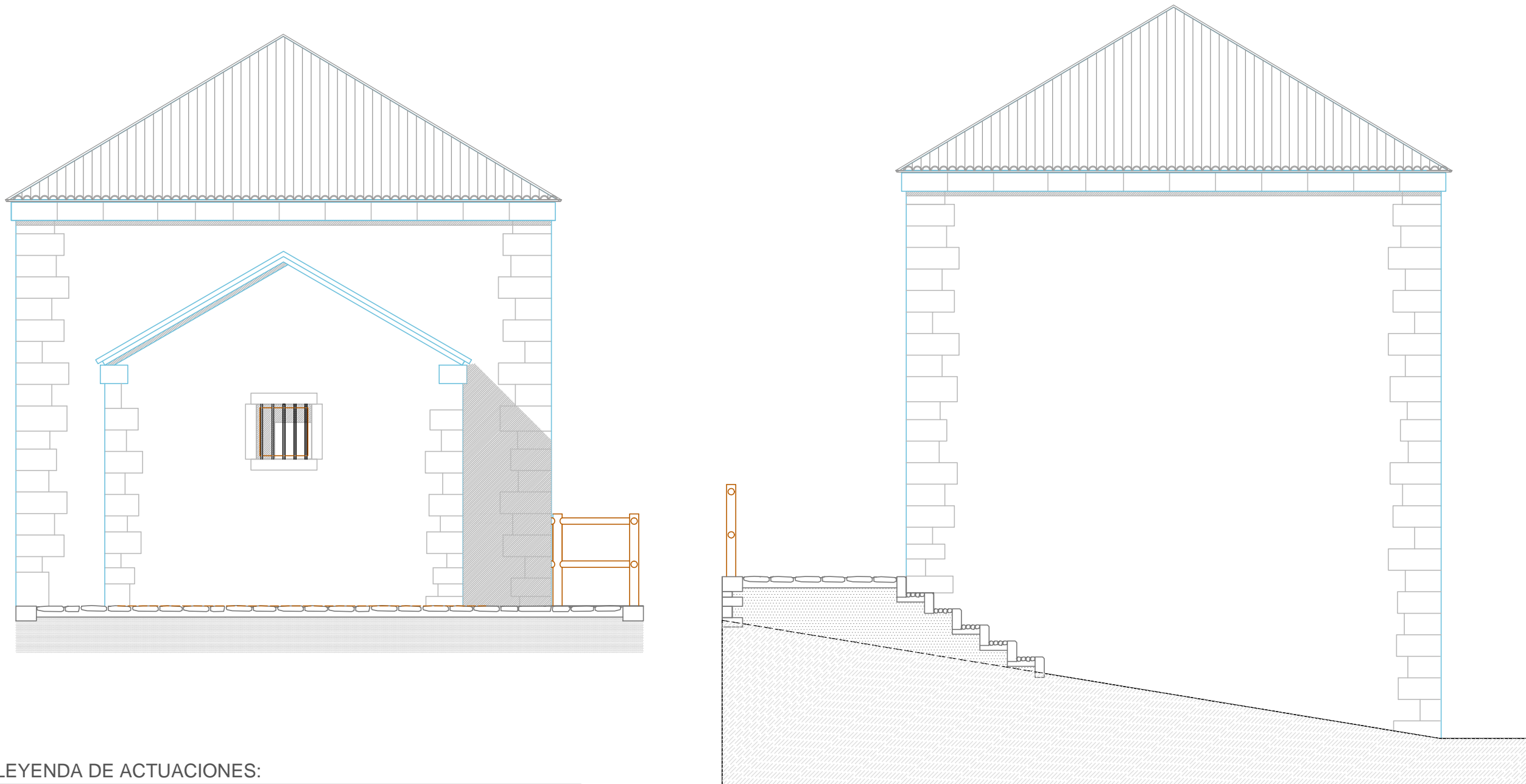

LEYENDA DE ACTUACIONES:

- A1- Ejecución de estructura de cubierta (cercha, pares y tablero) + colocación de onduline y teja cerámica
- A2- Limpieza de vegetación y tratamiento herbicida
- A3- Consolidación de muros con reposición de sillares y mampuestos (cornisa, esquinas, jambas y alféizares,...)
- A4- Tratamiento y reparación de grietas
- A5- Reparación de bancada corrida, colocación de pieza de madera a modo de asiento.
- A6- Colocación de carpinterías de madera y vidrios en ventanas
- A7- Colocación de rejas en huecos de ventana
- A8- Saneado de revocos
- A9- Tratamiento pinturas murales (a falta de valoración de expertos)
- A10- Ejecución nuevo revoco de cal y pintado
- A11- Reparación de solado interior de canto rodado con aportación en caso necesario
- A12- Relleno para obtención de plataforma estancial y pavimento de lajas de piedra

REHABILITACIÓN DE ERMITA DE SAN PEDRUCO
EMPLAZAMIENTO: ISLA SAN PEDRUCO . NOJA
PROMOTOR: AYUNTAMIENTO DE NOJA

FEBRERO 2018

FASE: PROYECTO BÁSICO Y EJECUCIÓN

**E. DEFINITIVO
ALZADO OESTE
ALZADO ESTE**

ESCALA 1:50

13PA_04

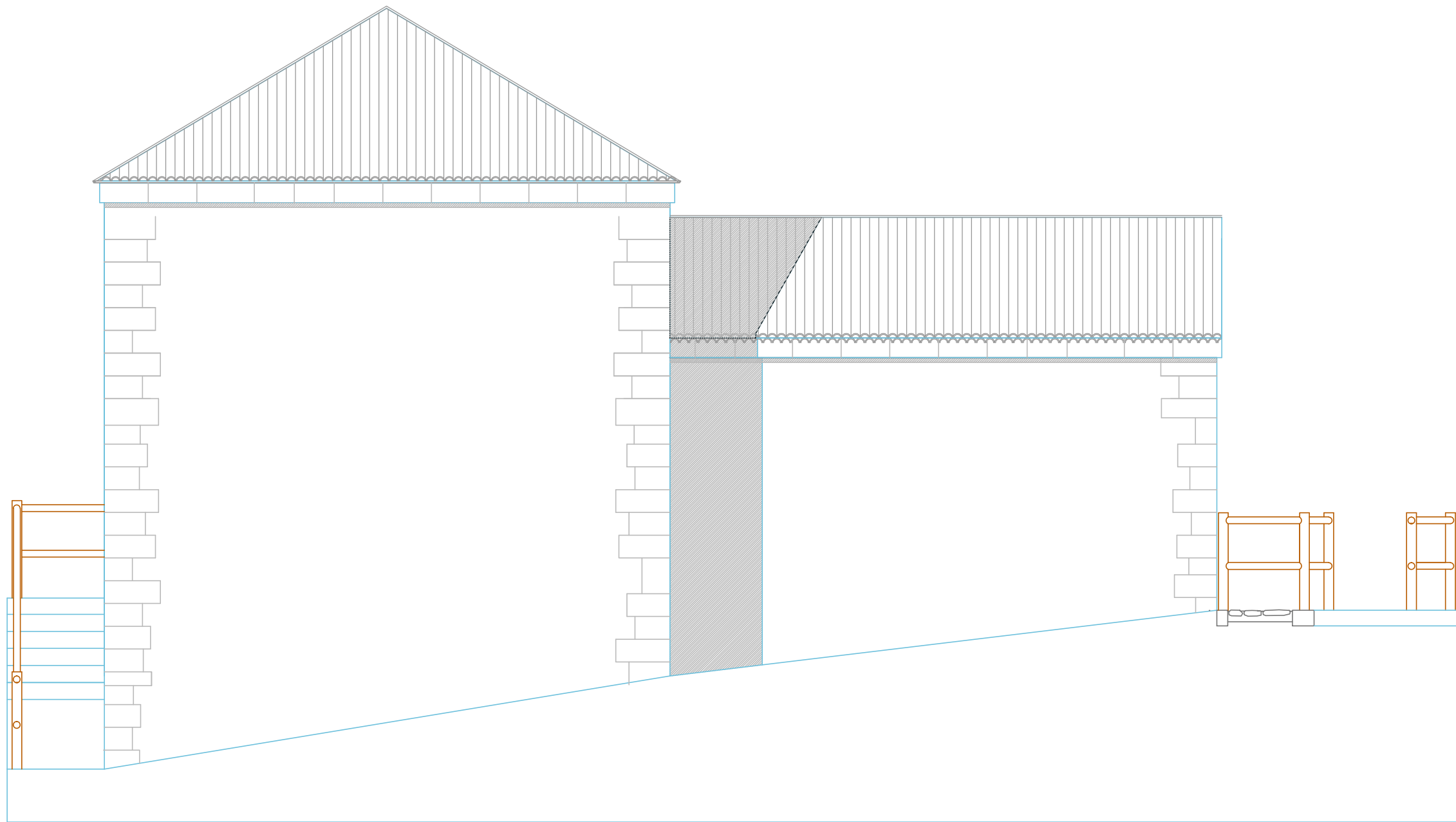

LEYENDA DE ACTUACIONES:

- A1- Ejecución de estructura de cubierta (cercha, pares y tablero) + colocación de onduline y teja cerámica
- A2- Limpieza de vegetación y tratamiento herbicida
- A3- Consolidación de muros con reposición de sillares y mampuestos (cornisa, esquinas, jambas y alféizares,..)
- A4- Tratamiento y reparación de grietas
- A5- Reparación de bancada corrida, colocación de pieza de madera a modo de asiento.
- A6- Colocación de carpinterías de madera y vidrios en ventanas
- A7- Colocación de rejas en huecos de ventana
- A8- Saneado de revocos
- A9- Tratamiento pinturas murales (a falta de valoración de expertos)
- A10- Ejecución nuevo revoco de cal y pintado
- A11- Reparación de solado interior de canto rodado con aportación en caso necesario
- A12- Relleno para obtención de plataforma estancial y pavimento de lajas de piedra

REHABILITACIÓN DE ERMITA DE SAN PEDRUCO
EMPLAZAMIENTO: ISLA SAN PEDRUCO . NOJA
PROMOTOR: AYUNTAMIENTO DE NOJA

FEBRERO 2018

FASE: PROYECTO BÁSICO

**E. DEFINITIVO
ALZADO NORTE**

ESCALA 1:50

14PA_05

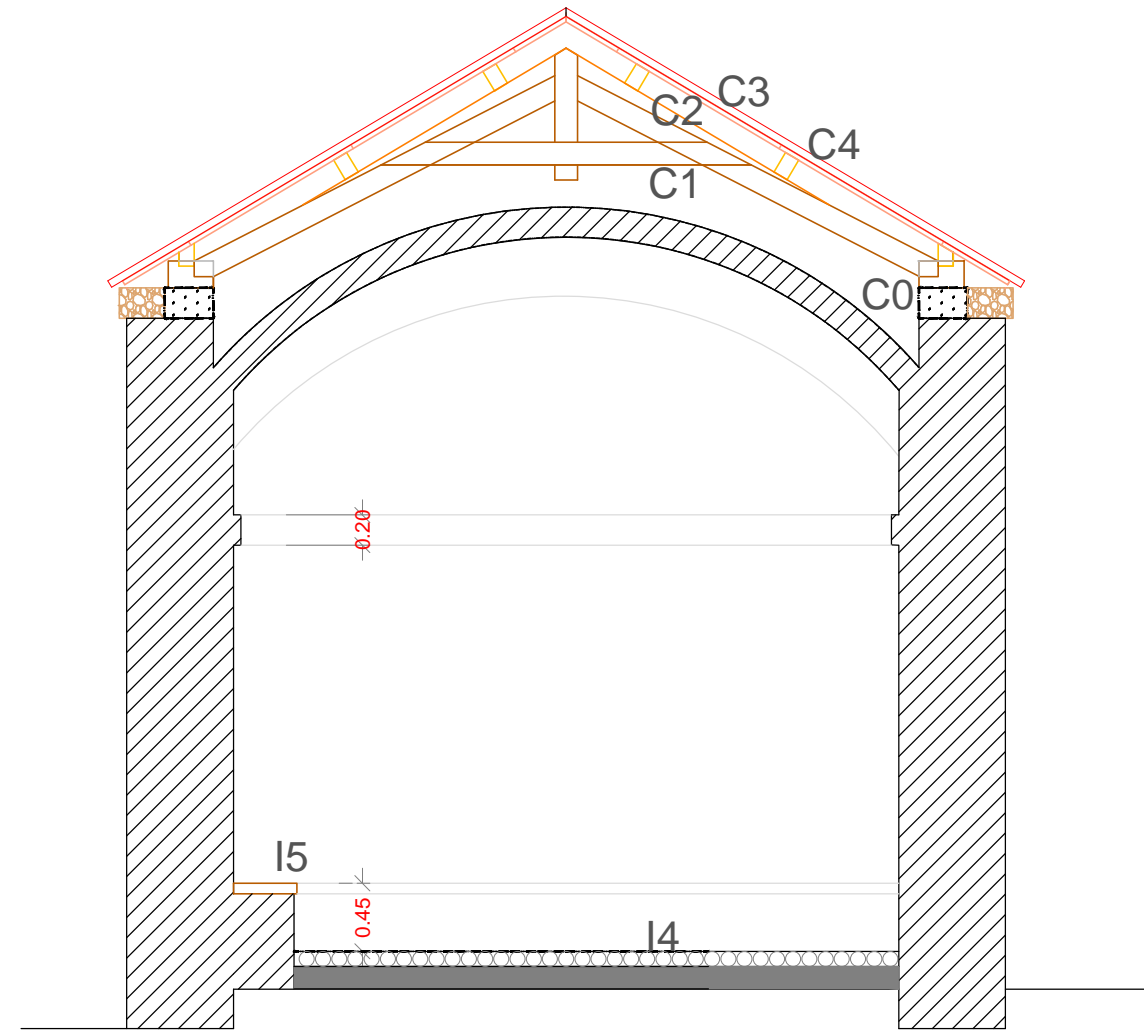
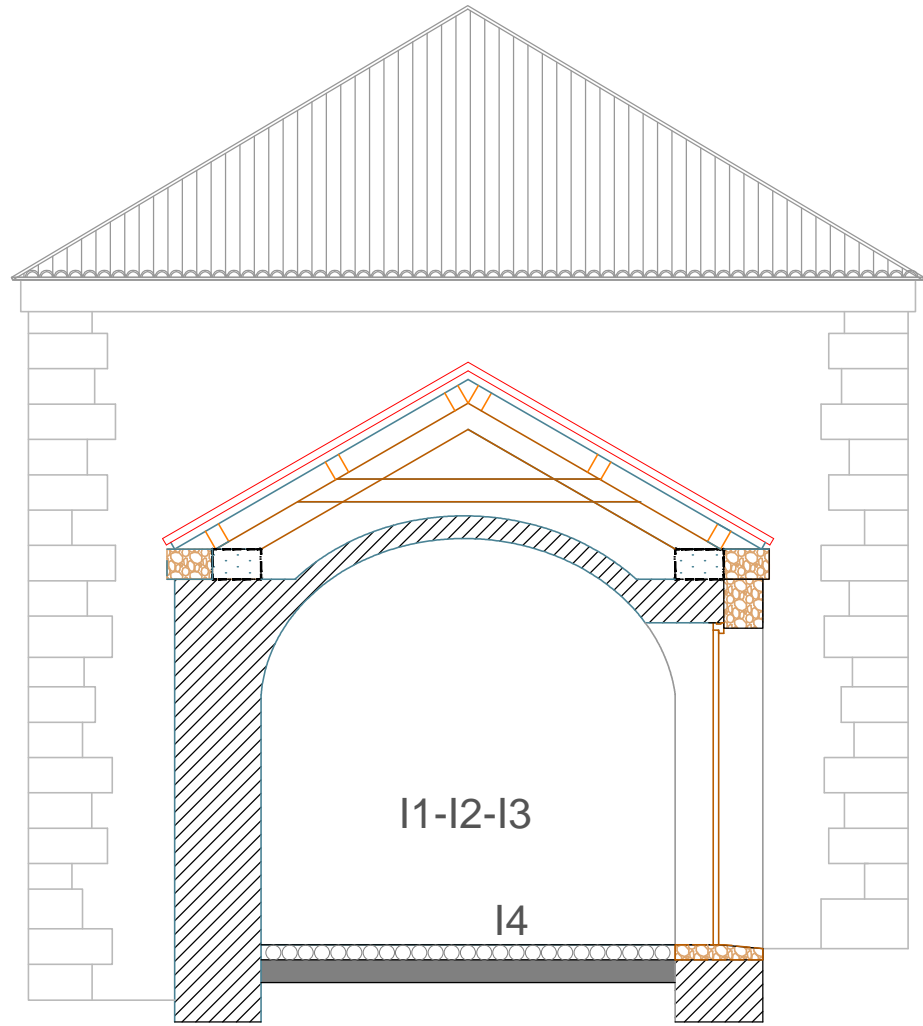

REHABILITACIÓN DE ERMITA DE SAN PEDRUCO
EMPLAZAMIENTO: ISLA SAN PEDRUCO. NOJA
PROMOTOR: AYUNTAMIENTO DE NOJA

FEBRERO 2018

FASE: PROYECTO BÁSICO

LEYENDA DE ACTUACIONES INTERIORES:

- I1- Raspado de revestimiento existente con especial atención a las pinturas encontradas
- I2- Enfoscado de cal sin maestrear
- I3- Revoco tendido con mortero de cal_ Grano Medio_Raspado
- I4- Reparación bancada de piedra. Remate con pieza de madera
- I5- Solado de canto rodado existente. Reparación, aporte necesario y consolidación

ACTUACIONES CUBIERTA

- C0- Zuncho de atado de hormigón armado
- C1- Cerchas 1 y 2 sobre durmiente
- C2- Pares
- C3- Tablero
- C4- Onduline y teja cerámica

E. DEFINITIVO
SECCIÓN1
SECCIÓN2

ESCALA 1:50

15PA_06

LEYENDA DE ACTUACIONES INTERIORES:

- I1- Raspado de revestimiento existente con especial atención a las pinturas encontradas
- I2- Enfoscado de cal sin maestrear
- I3- Revoco tendido con mortero de cal_ Grano Medio_Raspado
- I4- Reparación bancada de piedra. Remate con pieza de madera
- I5- Solado de canto rodado existente. Reparación, aporte necesario y consolidación

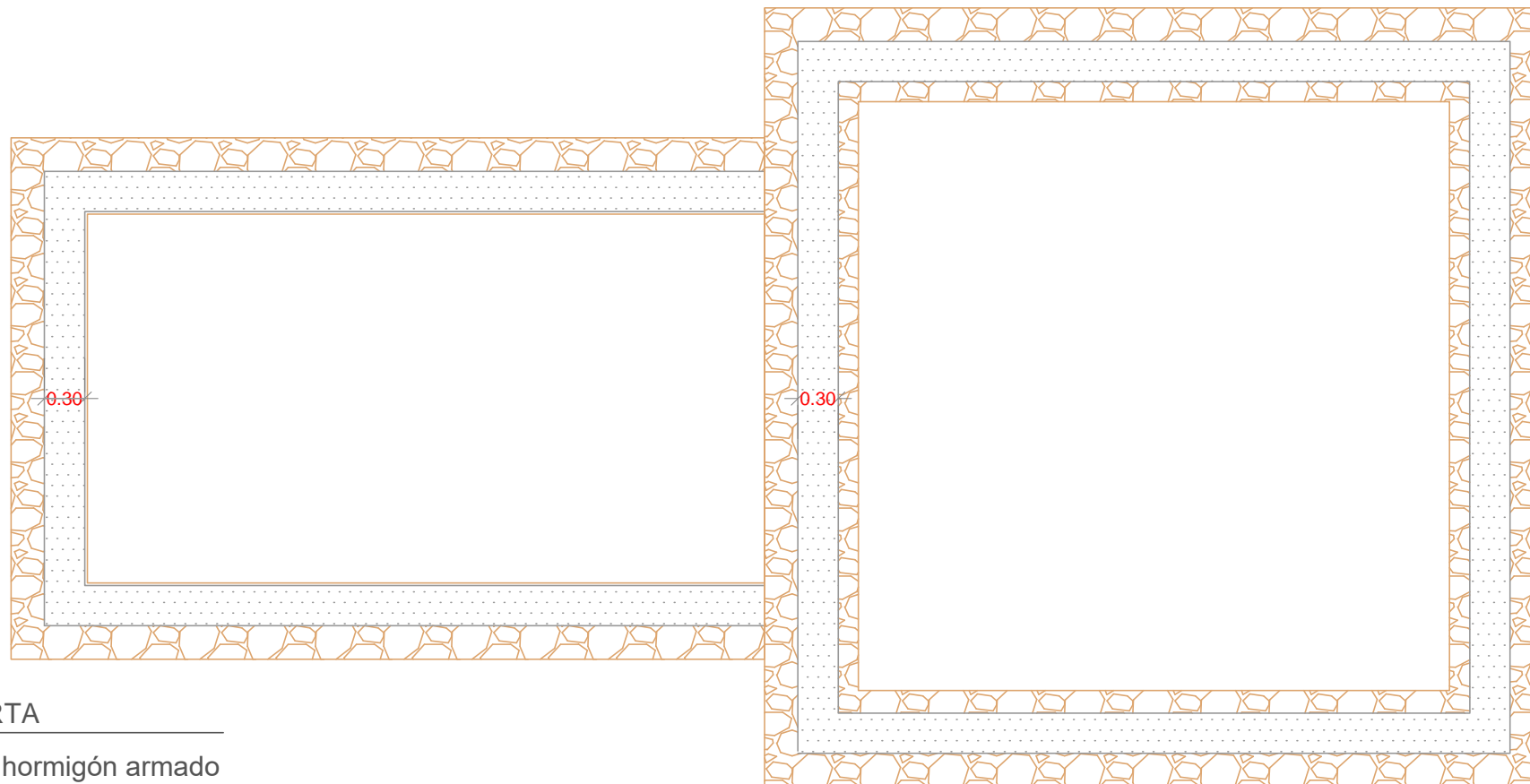
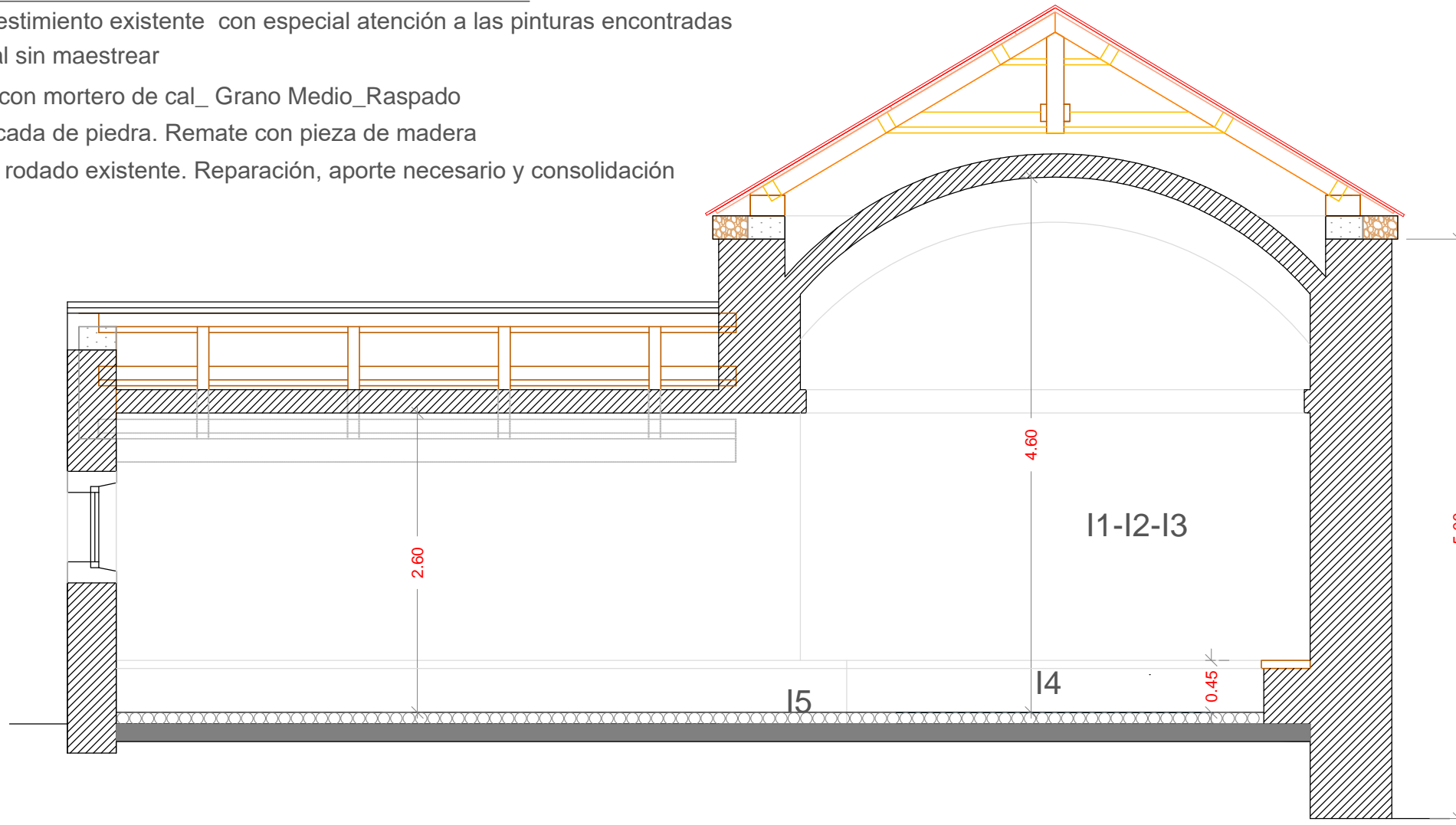

ACTUACIONES CUBIERTA

- C0- Zuncho de atado de hormigón armado

MAR MARTÍNEZ DÍEZ
arquitecta

REHABILITACIÓN DE ERMITA DE SAN PEDRUCO
EMPLAZAMIENTO: ISLA SAN PEDRUCO. NOJA
PROMOTOR: AYUNTAMIENTO DE NOJA

FEBRERO 2018

FASE: PROYECTO BÁSICO

**E. DEFINITIVO
SECCIÓN3**

ESCALA 1:50

16PA_07

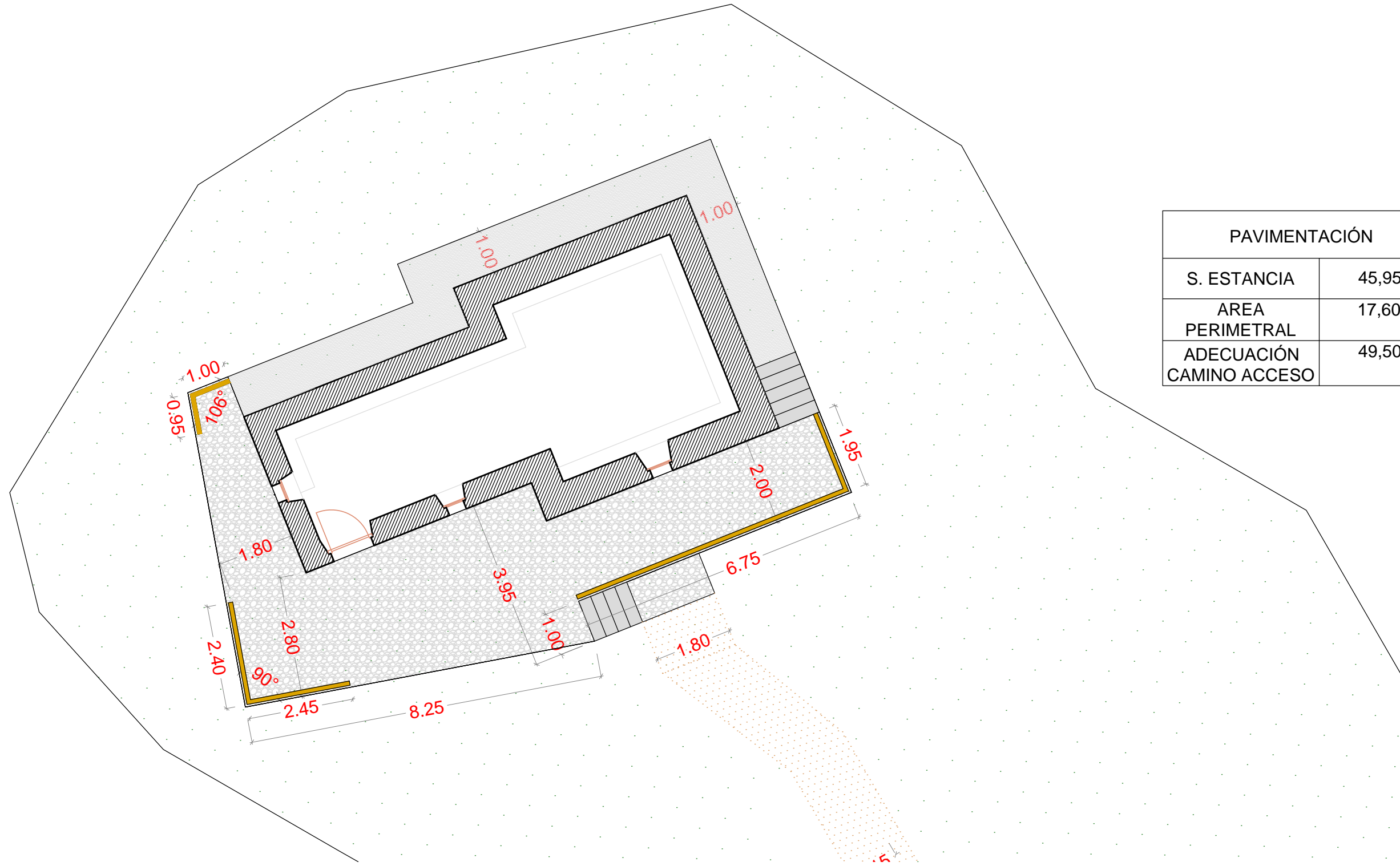

| PAVIMENTACIÓN | |
|--------------------------|-------|
| S. ESTANCIA | 45,95 |
| AREA PERIMETRAL | 17,60 |
| ADECUACIÓN CAMINO ACCESO | 49,50 |

LEYENDA DE ACTUACIONES EXTERIORES:

- U1- Limpieza y desbroce en camino de acceso y perímetro edificación
- U2- Ligero relleno para adecuar la plataforma horizontal propuesta (límite de espacio estancial)
- U3- Pavimentación de plataforma con lajas de piedra de la propia ubicación (se estimará un necesario aporte)
- U4- Adecuación de perímetro norte y este con la tierra del terreno
- U5- Ubicación de escaleras para modificar la pendiente al sur y al oeste
- U6- Colocación de postes de madera en los puntos estratégicos donde se altera la cota y para no permitir el paso fuera

REHABILITACIÓN DE ERMITA DE SAN PEDRUCO
EMPLAZAMIENTO: ISLA SAN PEDRUCO. NOJA
PROMOTOR: AYUNTAMIENTO DE NOJA

FEBRERO 2018

FASE: PROYECTO BÁSICO

PROPUESTA PAVIMENTACIÓN

ESCALA 1:200