



Ministerio para la Transición Ecológica
DIRECCIÓN GENERAL DE SOSTENIBILIDAD DE LA COSTA Y DEL MAR
DEMARCACIÓN DE COSTAS ANDALUCÍA-MEDITERRÁNEO
MÁLAGA

DESLINDE DE DOMINIO PÚBLICO MARÍTIMO-TERRESTRE EN EL TRAMO
DE COSTA COMPRENDIDO DESDE LA MARGEN DERECHA DEL ARROYO
DOS HERMANAS HASTA EL LÍMITE CON EL TÉRMINO MUNICIPAL DE MARBELLA
T.M. ESTEPONA (MÁLAGA)

DES01/06/29/0008-DES10/01 EN TRAMITACIÓN

| | | | | |
|-------------------------------|---------------------------------|---|---|---------------------------------------|
| PLANO Nº 2 | HOJA Nº 3 (3 DE 5) | REFERENCIA DES01/06/29/0008-DES10/01 | E: 1 / 1.000 (Reducción DIN A3 E: 1 / 2.500) | ESCALA GRÁFICA 0 10 20 30 40 50 m. |
| PLANO PROYECTO DE DESLINDE | | | | |

EXAMINADO Y CONFORME

LA TÉCNICO SUPERIOR EL JEFE DE LA DEMARCACIÓN

FECHA:
9 de julio de 2018

Fdo.: María Teresa Viliberto López Fdo.: Angel González Castañeda

INFORMACIÓN CARTOGRÁFICA

PROYECCIÓN U.T.M. WGS 84 S.
SISTEMA DE REFERENCIA: ETRS89
VUELO FOTOGRAFICO DE G. COSTAS (OCTUBRE 2004/MERCOSUR)
LEVANTAMIENTO TOPOGRAFICO RELAZADO A LA RED GEOCESICA
RESTITUCIÓN Y DIBUJO: OCTUBRE 2008-ABRIL 2009

GRÁFICO DE DISTRIBUCIÓN DE HOJAS

SIGNOS CONVENCIONALES

| | | |
|---------------------------------------|-----------------------------------|------------------------------------|
| — LINEA DE AGUA | — LINEA DE LA ZMT | ⊗ HITOS DEL DESLINDE |
| - - - LINEA DE RIBERA DE MAR | - - - LIMITE PARCELAS COLINDANTES | △ VERTICES RED GEOCESICA |
| — LINEA DEL DESLINDE DEL OPMT | — PERIMETRO CONCESIONES | ▽ VERTICES REPLANTEO |
| — LIMITE DE SERVIDUMBRE TRANSITO | — LIMITE ZONA DE SERVICIO | □ CALICATAS, MUESTRAS |
| ++++ LIMITE DE SERVIDUMBRE PROTECCION | — LIMITE CLASIFICACION URB. SUELO | S.U./S.N.U. SUELO URBANO/NO URBANO |

| VERTICES DE LA POLIGONAL DEL DESLINDE | | | VERTICES DE LA RIBERA DEL MAR | | |
|---------------------------------------|-----------|------------|-------------------------------|--|--|
| PUNTO | X | Y | | | |
| M-1=H-4 | 318488,67 | 4037019,96 | | | |
| M-2=H-1A | 318494,41 | 4037025,78 | | | |
| M-3 | 318546,60 | 4037010,84 | | | |
| M-4 | 318548,21 | 4037015,33 | | | |
| M-5 | 318554,54 | 4037014,44 | | | |
| M-6 | 318559,04 | 4037011,56 | | | |
| M-7 | 318557,96 | 4037007,42 | | | |
| M-8=H-2A | 318612,20 | 4036991,75 | | | |
| M-9 | 318637,41 | 4036996,54 | | | |
| M-10=H-3A=H-8 | 318696,28 | 4037005,92 | | | |
| M-11 | 318687,57 | 4037019,95 | | | |
| M-12-1 | 318716,98 | 4037035,46 | | | |
| M-13-1 | 318741,15 | 4037036,63 | | | |
| M-14-1 | 318764,49 | 4037043,89 | | | |
| M-15-1 | 318790,67 | 4037050,83 | | | |
| M-16-1 | 318813,00 | 4037060,64 | | | |
| M-17-1 | 318836,28 | 4037069,96 | | | |
| M-18-1 | 318859,28 | 4037079,62 | | | |
| M-19-1 | 318881,57 | 4037089,10 | | | |
| M-20-1 | 318935,73 | 4037104,13 | | | |
| M-21-1 | 318954,35 | 4037108,85 | | | |
| M-22-1 | 318978,13 | 4037115,23 | | | |
| M-23-1 | 319002,56 | 4037120,23 | | | |
| M-24-1 | 319028,44 | 4037123,99 | | | |
| M-24-2 | 319035,50 | 4037093,52 | | | |
| M-25=H | 319045,84 | 4037095,52 | | | |
| M-26=H | 319107,68 | 4037107,38 | | | |
| M-27=H | 319177,40 | 4037121,09 | | | |
| M-28 | 319176,11 | 4037143,59 | | | |

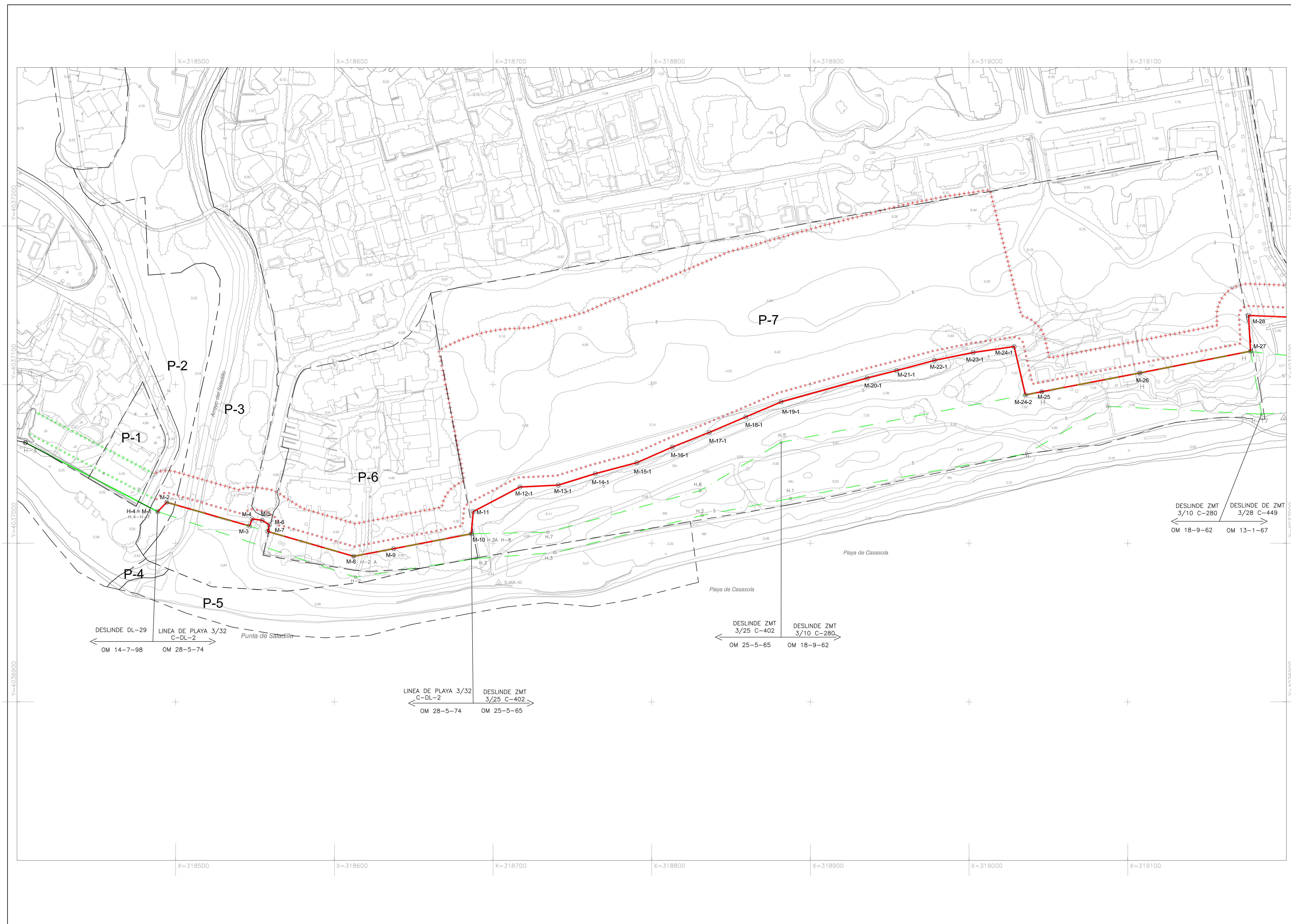

DESLINDE DL-29
OM 14-7-98

LINEA DE PLAYA 3/32
C-DL-2
OM 28-5-74

Punta de Salacillo

LINEA DE PLAYA 3/32
C-DL-2
OM 28-5-74

DESLINDE ZMT
3/25 C-402
OM 25-5-65

DESLINDE ZMT
3/25 C-402
OM 25-5-65

DESLINDE ZMT
3/10 C-280
OM 18-9-62

DESLINDE ZMT
3/10 C-280
OM 18-9-62

DESLINDE DE ZMT
3/28 C-449
OM 13-1-67



Ministerio para la Transición Ecológica
DIRECCIÓN GENERAL DE SOSTENIBILIDAD DE LA COSTA Y DEL MAR
DEMARCAÇÃO DE COSTAS ANDALUCÍA-MEDITERRÁNEO
MÁLAGA

DESLINDE DE DOMINIO PÚBLICO MARÍTIMO-TERRESTRE EN EL TRAMO
DE COSTA COMPRENDIDO DESDE LA MARGEN DERECHA DEL ARROYO
DOS HERMANAS HASTA EL LÍMITE CON EL TÉRMINO MUNICIPAL DE MARBELLA
T.M. ESTEPONA (MÁLAGA)

DES01/06/29/0008-DES10/01 **EN TRAMITACIÓN**

PLANO Nº 3 HOJA Nº 4 REFERENCIA DES01/06/29/0008-DES10/01 E: 1 / 1.000 ESCALA GRÁFICA (Reducción DIN A3 E: 1 / 2.500) 0 10 20 30 40 50 m
PLANO PROYECTO DE DESLINDE

EXAMINADO Y CONFORME
LA TÉCNICO SUPERIOR EL JEFE DE LA DEMARCAÇÃO

FECHA:
9 de julio de 2018

Fdo.: María Teresa Villatoro López Fdo.: Angel González Castiella

INFORMACIÓN CARTOGRÁFICA GRÁFICO DE DISTRIBUCIÓN DE HOJAS
PROYECCIÓN UTM: WGS 84 S
SISTEMA DE REFERENCIA: ETRS89
VELOCIDAD FOTOGRAMÉTRICA O D. COSTAS DOCTRAE (2004-2009)
LEVANTAMIENTO TOPOGRÁFICO ENLACADO A LA RED GEODÉSICA
RESTRICCIÓN DE USO: OCTUBRE 2006/2008

SIGNOS CONVENCIONALES
LÍNEA DE AGUA LÍMITE DE LA ZMT HITOS DEL DESLINDE
LÍNEA DE RIBERA DE MAR LÍMITE PARCELAS COLINDANTES VERTICES RED GEODÉSICA
LÍNEA DEL DESLINDE DEL OPMT PERÍMETRO CONCESIONES VERTICES REPLANTEO
LÍMITE DE SERVIDUMBRE TRÁNSITO LÍMITE ZONA DE SERVIDUMBRE CALICATAS, MUESTRAS
LÍMITE DE SERVIDUMBRE PROTECCIÓN LÍMITE CLASIFICACIÓN URB. SUELO S.U./S.N.U. SUELO URBANO/NO URBANO

| VERTICES DE LA POLIGONAL DEL DESLINDE | | | VERTICES DE LA RIBERA DEL MAR | | |
|---------------------------------------|-----------|------------|-------------------------------|-----------|------------|
| PUNTO | X | Y | PUNTO | X | Y |
| M-29 | 319377.40 | 4037135.42 | R-1=M-32-1 | 319628.80 | 4036985.99 |
| M-30 | 319382.06 | 4037107.49 | R-2 | 319624.36 | 4036978.60 |
| M-31=H-3 | 319382.67 | 4037092.35 | R-3 | 319634.29 | 4036972.85 |
| M-31-1=H-2 | 319480.13 | 4037075.64 | R-4 | 319647.52 | 4036967.18 |
| M-31-2=H-1=H-1A | 319548.93 | 4037043.04 | R-5 | 319660.36 | 4036962.14 |
| M-32 | 319596.98 | 4037001.47 | R-6=M-32-7 | 319668.80 | 4036967.09 |
| M-32-1 | 319628.80 | 4036985.99 | | | |
| M-32-2 | 319641.19 | 4037008.30 | | | |
| M-32-3 | 319663.08 | 4036996.76 | | | |
| M-32-4 | 319659.67 | 4036991.11 | | | |
| M-32-5 | 319666.34 | 4036987.38 | | | |
| M-32-6 | 319660.84 | 4036977.85 | | | |
| M-32-7 | 319668.80 | 4036967.09 | | | |
| M-33=H-3 | 319680.04 | 4036963.94 | | | |
| M-33-1 | 319692.97 | 4036955.83 | | | |
| M-34 | 319715.36 | 4036944.98 | | | |
| M-35 | 319728.58 | 4036915.08 | | | |
| M-36=H-5 | 319740.64 | 4036892.98 | | | |
| M-37=M-38-1 | 319777.39 | 4036839.89 | | | |
| M-39-1=H-12 | 319804.44 | 4036800.81 | | | |
| M-40 | 319806.68 | 4036799.58 | | | |
| M-41=H-11 | 319852.52 | 4036774.42 | | | |





Ministerio para la Transición Ecológica
DIRECCIÓN GENERAL DE SOSTENIBILIDAD DE LA COSTA Y DEL MAR
DEMARCACIÓN DE COSTAS ANDALUCÍA-MEDITERRÁNEO
MÁLAGA

DESLINDE DE DOMINIO PÚBLICO MARÍTIMO-TERRESTRE EN EL TRAMO DE COSTA COMPRENDIDO DESDE EL MARGEN DERECHA DEL ARROYO DOS HERMANAS HASTA EL LIMITE CON EL TÉRMINO MUNICIPAL DE MARBELLA T.M. ESTEPONA (MÁLAGA)

DES01/06/29/0008-DES10/01 [EN TRAMITACIÓN]

| | | | | |
|----------------------|---------|---------------------------|---------------------------------|----------------|
| PLANO Nº | HOJA Nº | REFERENCIA | E: 1 / 1.000 | ESCALA GRÁFICA |
| 4 | 5 | DES01/06/29/0008-DES10/01 | (Reducción DIN A3 E: 1 / 2.500) | |
| PROYECTO DE DESLINDE | | | | |

| | |
|------------------------------------|--------------------------------|
| EXAMINADO Y CONFORME | |
| LA TÉCNICO SUPERIOR | EL JEFE DE LA DEMARCACIÓN |
| FECHA: 9 de Julio de 2018 | |
| Fdo.: María Teresa Villatoro López | Fdo.: Ángel González Castañeda |

| | |
|---|----------------------------------|
| INFORMACIÓN CARTOGRÁFICA | GRÁFICO DE DISTRIBUCIÓN DE HOJAS |
| PROYECCIÓN UTM, HAZO 04 S SISTEMA DE REFERENCIA ETRS89 FUENTE FOTOGRAMÉTRICO D.G. COSTAS OCTUBRE 2004 (Nº 020205) COORDENADO FOTOGRAMÉTRICO (MÁLAGA) 15.11.1989 (02008563) RETOQUE Y CALCO OCTUBRE 2004 (MÁLAGA) 2004 | |

| | | |
|-----------------------|----------------------------------|--|
| SIGNOS CONVENCIONALES | | |
| | LÍNEA DE AGUA | |
| | LÍNEA DE RIBERA DEL MAR | |
| | LÍNEA DEL DESLINDE DEL DPMT | |
| | LÍMITE DE SERVIDUMBRE TRANSITO | |
| | LÍMITE DE SERVIDUMBRE PROTECCIÓN | |
| | HITOS DEL DESLINDE | |
| | VERTICES RED GEODÉSICA | |
| | VERTICES REPLANTEO | |
| | CAJAS/CAJAS MUESTRAS | |
| | LÍMITE ZONA DE SERVIDO | |
| | LÍMITE CLASIFICACIÓN URB. SUELO | |
| | S.U./S.N.U. | |
| | SUELO URBANO / NO URBANO | |

| | | | | | |
|---------------------------------------|-----------|------------|-------------------------------|-----------|------------|
| VERTICES DE LA POLIGONAL DEL DESLINDE | | | VERTICES DE LA RIBERA DEL MAR | | |
| PUNTO | X | Y | PUNTO | X | Y |
| M-33=H-3 | 319680,04 | 4036963,94 | M-33-1 | 319692,97 | 4036955,83 |
| M-33-1 | 319692,97 | 4036955,83 | M-34 | 319715,36 | 4036944,88 |
| M-34 | 319715,36 | 4036944,88 | M-35 | 319728,58 | 4036915,08 |
| M-35 | 319728,58 | 4036915,08 | M-36=H-5 | 319740,64 | 4036892,98 |
| M-36=H-5 | 319740,64 | 4036892,98 | M-37=M-38-1 | 319777,39 | 4036839,89 |
| M-37=M-38-1 | 319777,39 | 4036839,89 | M-39-1=H-12 | 319804,44 | 4036800,81 |
| M-39-1=H-12 | 319804,44 | 4036800,81 | M-40 | 319806,68 | 4036799,58 |
| M-40 | 319806,68 | 4036799,58 | M-41=H-11 | 319852,52 | 4036774,42 |
| M-41=H-11 | 319852,52 | 4036774,42 | M-42=H-10 | 319936,34 | 4036753,08 |
| M-42=H-10 | 319936,34 | 4036753,08 | M-43=H-9 | 319979,68 | 4036754,14 |
| M-43=H-9 | 319979,68 | 4036754,14 | M-44=H-8 | 320016,22 | 4036758,48 |
| M-44=H-8 | 320016,22 | 4036758,48 | M-45 | 320084,10 | 4036767,07 |
| M-45 | 320084,10 | 4036767,07 | M-46=H-7 | 320146,01 | 4036774,91 |
| M-46=H-7 | 320146,01 | 4036774,91 | M-47=H-6 | 320172,87 | 4036780,18 |
| M-47=H-6 | 320172,87 | 4036780,18 | M-48=H-5 | 320235,56 | 4036805,64 |
| M-48=H-5 | 320235,56 | 4036805,64 | M-49=H-4 | 320268,59 | 4036832,03 |
| M-49=H-4 | 320268,59 | 4036832,03 | M-50=H-3 | 320299,62 | 4036874,86 |
| M-50=H-3 | 320299,62 | 4036874,86 | M-51=H-2 | 320314,18 | 4036910,30 |
| M-51=H-2 | 320314,18 | 4036910,30 | M-52=H-1 | 320291,44 | 4036967,38 |
| M-52=H-1 | 320291,44 | 4036967,38 | M-53=H-1 | 320328,43 | 4036993,12 |
| M-53=H-1 | 320328,43 | 4036993,12 | | | |

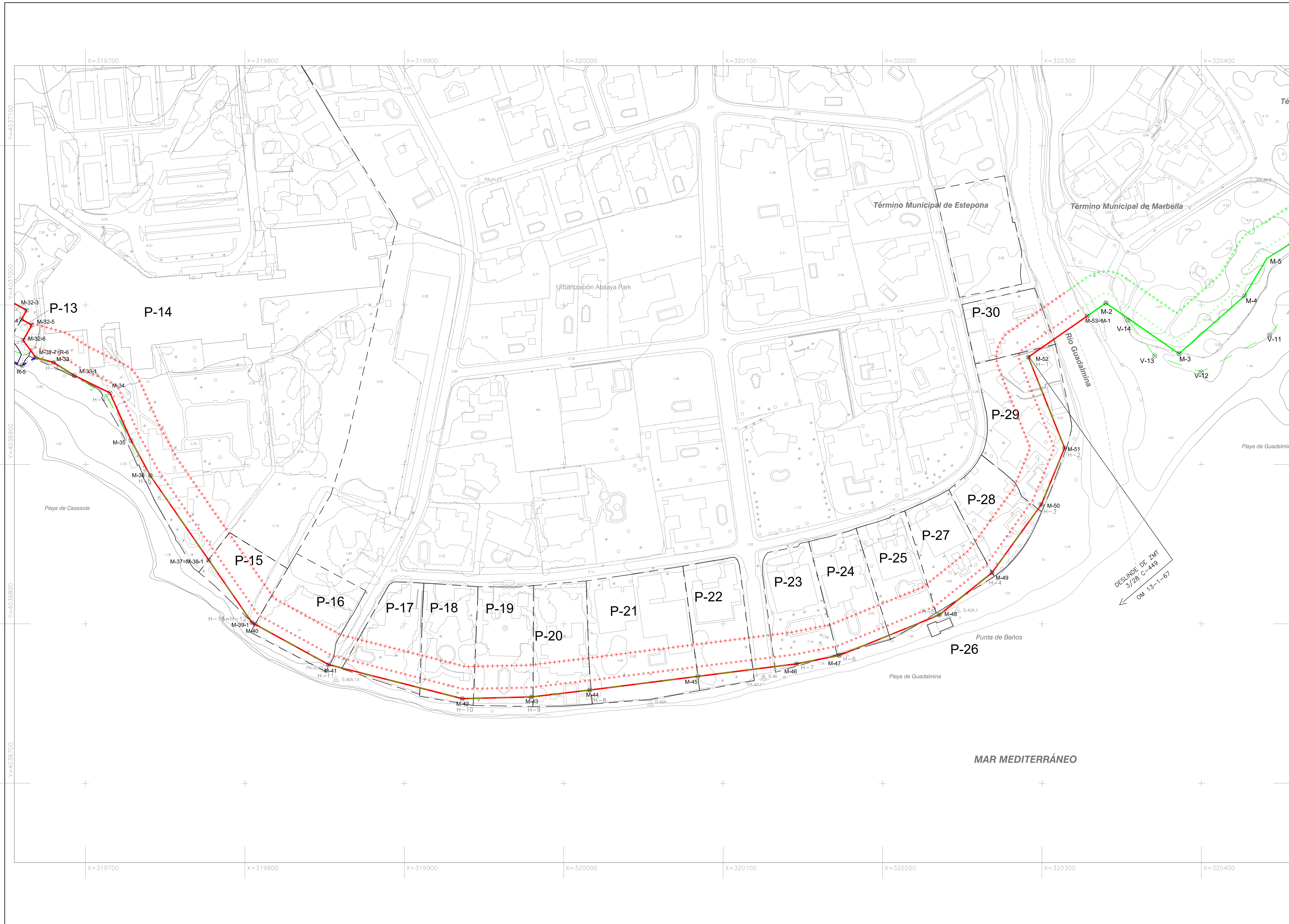

MAR MEDITERRÁNEO