

PROPIETARIO: Salvador SALORD BARBER

PROYECTO: Levantamiento de planos de cueva.

SITUACIÓN: CALA'N TURQUETA.
Ciudadella de Menorca.

Exp.: 45/08

JOAQUIN MAYANS CARRETERO

Plaça d'es Pins, n° 46 - Ciudadella de Menorca

JOAQUÍN MAYANS CARRETERO
Plaça d'es Pins, nº 46 -Ciutadella de Menorca
Tel. i Fax: 971-38-35-21

Presupuesto de las obras realizadas en la cueva de Cala'n Turqueta del Término Municipal de Ciutadella de Menorca.

	<u>Medición</u>	<u>P/ unitario</u>	<u>Total</u>
1.-Solera interior de 4 cm de espesor con hormigón en masa fck-10 N/mm ² para nivelación del suelo en roca, preparado para embaldosar.	29,25	10,38	303,62
2.-Solado con baldosa tipo mosaico rojo antiguo de 20x20 cm sentado con mortero de c.p. 1:5.	29,25	36,38	1.064,12
3.-Forro entrada a cueva a base de fábrica de sillería arenisca "mares" de 20 cm espesor tomado con mortero de c.p. 1:3. Forro en arco.	3,68	60,65	223,19
4.-Solera exterior de la cueva de 4 cm de espesor de promedio para nivelar el suelo de la roca, se hizo con hormigón en masa fck-10 N/mm ² .	15,75	10,38	163,49
5.-Puerta metálica de hierro, dos hojas practicables en entrada a cueva para cerrarla. Medidas 2,00x1,80 m.	1,00	150,00	150,00
			<hr/>
Total Presupuesto			1.904,41

En Ciutadella de Menorca a 28 de enero de 2.009

Fdo.- Joaquín Mayans Carretero

Arquitecto





Ministerio de Hacienda
Secretaría de Estado de Hacienda
Dirección General del Catastro

Gerencia Regional en Illes Balears - Unidad Local de Menorca

Av. de Menorca, 92-94 - 07703 Maó (Menorca) Illes Balears - Teléfono 971 356 848 - Telefax 971 353 678

**ANDREU CASASNOVAS CODINA, INSPECTOR ADSCRITO DE
CATASTRO, DE LA GERENCIA REGIONAL EN ILLES BALEARS,
OFICINA EN MAÓ.**

CERTIFICA :

Que según Ponencia de Valores de Bienes Inmuebles de Naturaleza Rústica del término municipal de Ciutadella de Menorca, aprobada en el año 2001, con efectos a partir de 1 de enero de 2002, el valor del suelo de la subparcela K de la ref. catastral 07015A0 1000016 0000OG, sita en el paraje de MARIAL VEA, terreno colindante con el dominio público marítimo terrestre, es de 0,01€/m².

Y para que conste a los efectos que convengan al interesado firmo la presente certificación en Maó, a día 23 de febrero de 2009.



Fdo.: ANDRÉS CASASNOVAS CODINA
INSPECTOR ADSCRITO



MINISTERIO DE ECONOMÍA Y HACIENDA

Oficina Virtual del Catastro
CARTOGRAFÍA CATASTRAL

Provincia de ILLES B
Municipio de CIUTADELLA
Proyección: U.T.M. F

ESCALA 1:1,500



(578,018 ; 4,420,908)

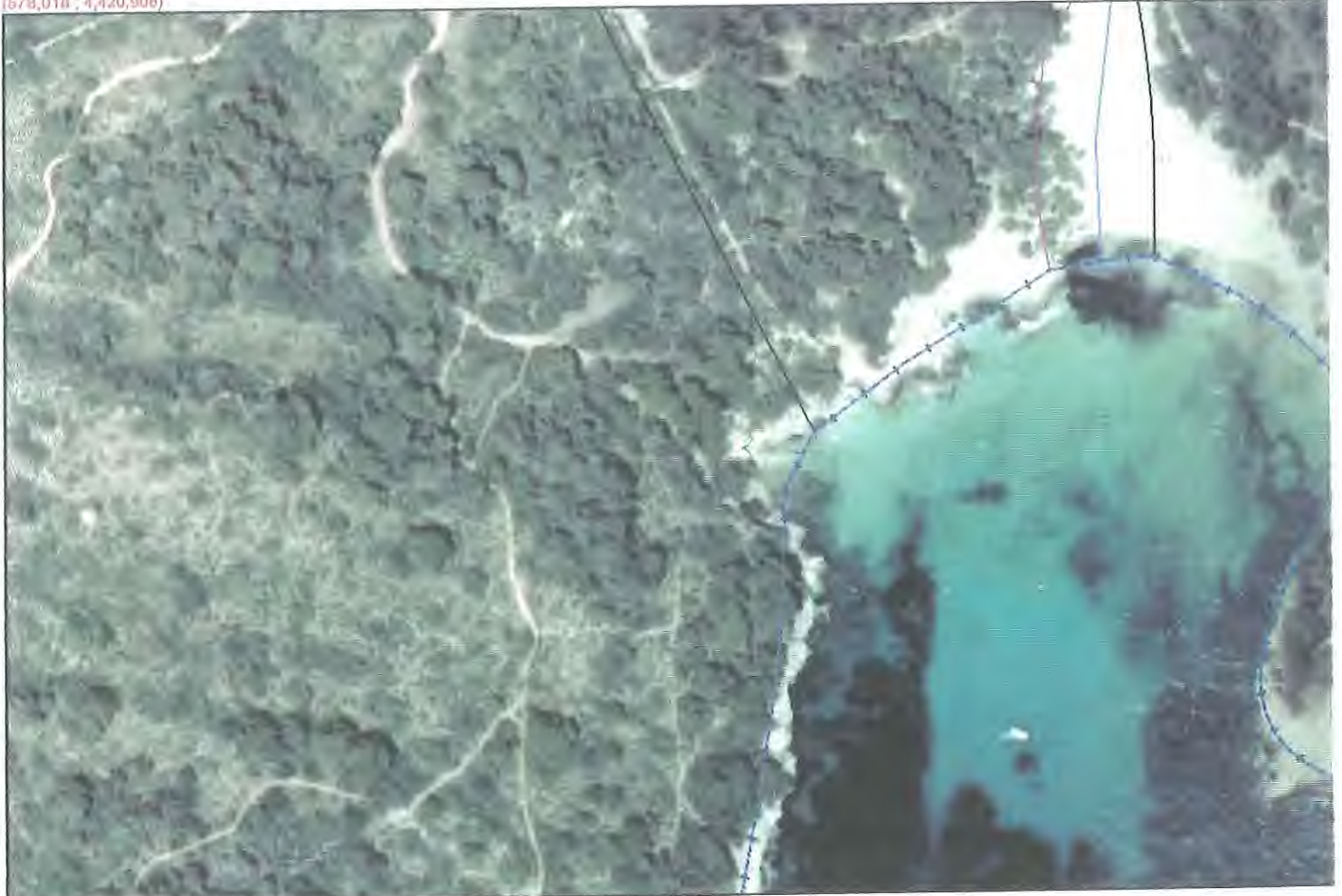

(578,018 ; 4,420,712)

Coordenadas del centro: X = 578,188 Y = 4,420,810

Este documento no es una certificación catastral



PROPIETARIO: Salvador SALORD BARBER

PROYECTO: Levantamiento de planos de cueva

SITUACIÓN: Cala'n Turqueta.
Ciutadella de Menorca.

Exp.: 45/08

JOAQUÍN MAYANS CARRETERO
-ARQUITECTO-

ESTUDIO ECONÓMICO-FINANCIERO

Yo, Salvador Salord Barber, con Documento Nacional de Identidad 41742272-D y nacido el 29 de Enero de 1984, declaro que:

En la cueva/búnker del cual solicito concesión administrativa en dominio público marítimo-terrestre no se va a realizar, y no se ha realizado nunca, ningún tipo de actividad económica ni ninguna actividad con ánimo de lucro.

En Ciutadella de Menorca, a 18 de febrero de 2009.



Fdo.: Salvador Salord Barber, el solicitante.







COL·LEGIUM LOCAL D'ARQUITECTES
 Es Castell
 22 JUNY 08 2 / 2 4 2 2 / 0 8
 PROPIETARIO: Salvador SALORD BARBER
 SEPELLAT (DECRET 13 DE JUNY DEL 1931)
 NO PROYECTO: Levantamiento de planos de cueva
 Nº 36 DE 9 DE MAIG DE 1940

SITUACIÓ: Cala'n Turqueta.
 Ciutadella de Menorca.

Exp.: 45/08

JOAQUIN MAYANS CARRETERO
 -ARQUITECTO-

Handwritten signature

M

MARRA

M

7° 36'

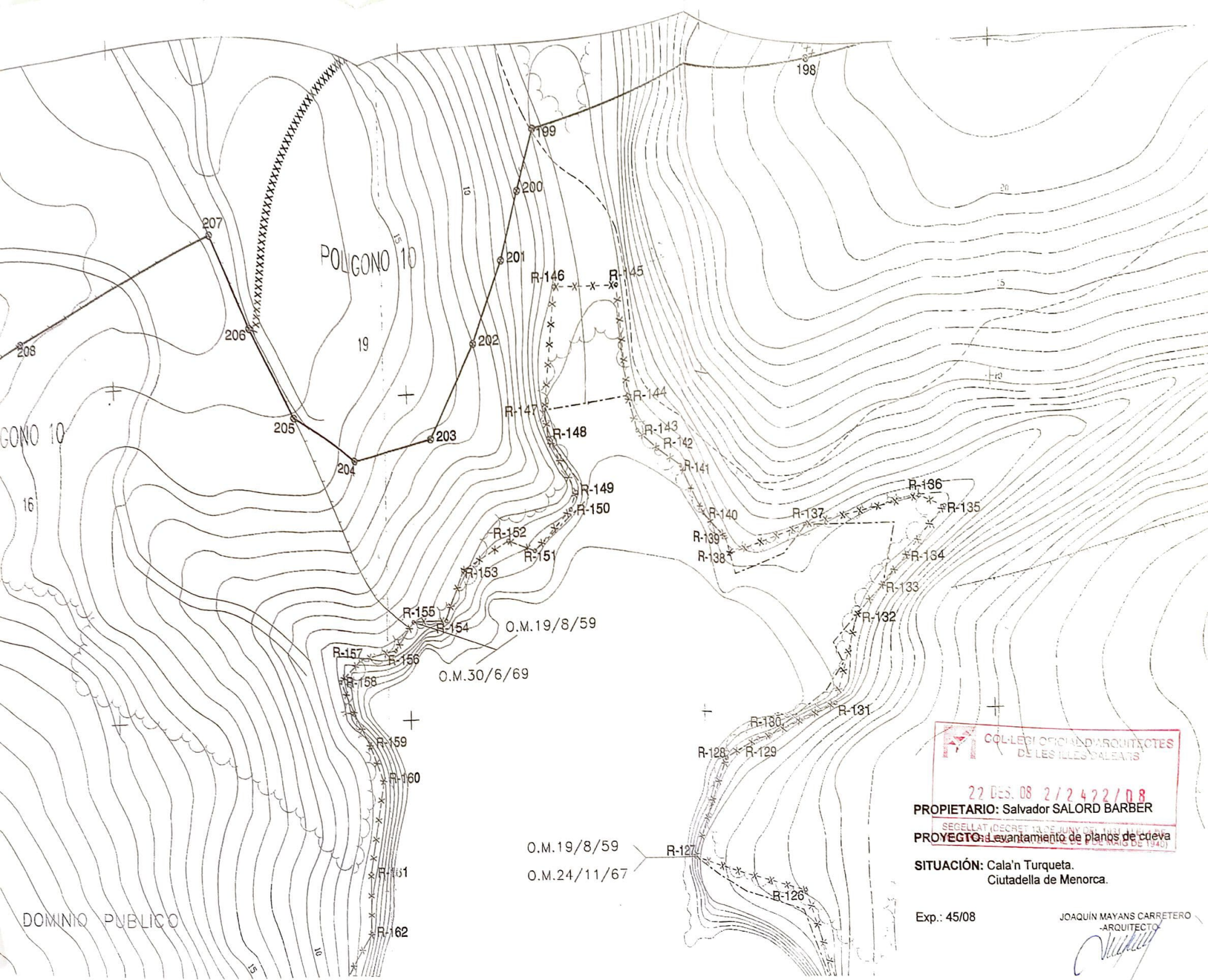

POLIGONO 10

POLIGONO 10

DOMINIO PUBLICO

O.M.19/8/59

O.M.30/6/69

O.M.19/8/59

O.M.24/11/67

COL·LEGI D'ARQUITECTES DE LES ILLES BALEARS

22 Des. 08 212422/08

PROPIETARIO: Salvador SALORD BARBER

PROYECTO: Levantamiento de planos de cueva

SITUACIÓN: Cala'n Turqueta, Ciutadella de Menorca.

Exp.: 45/08

JOAQUÍN MAYANS CARRETERO -ARQUITECTO

[Handwritten signature]

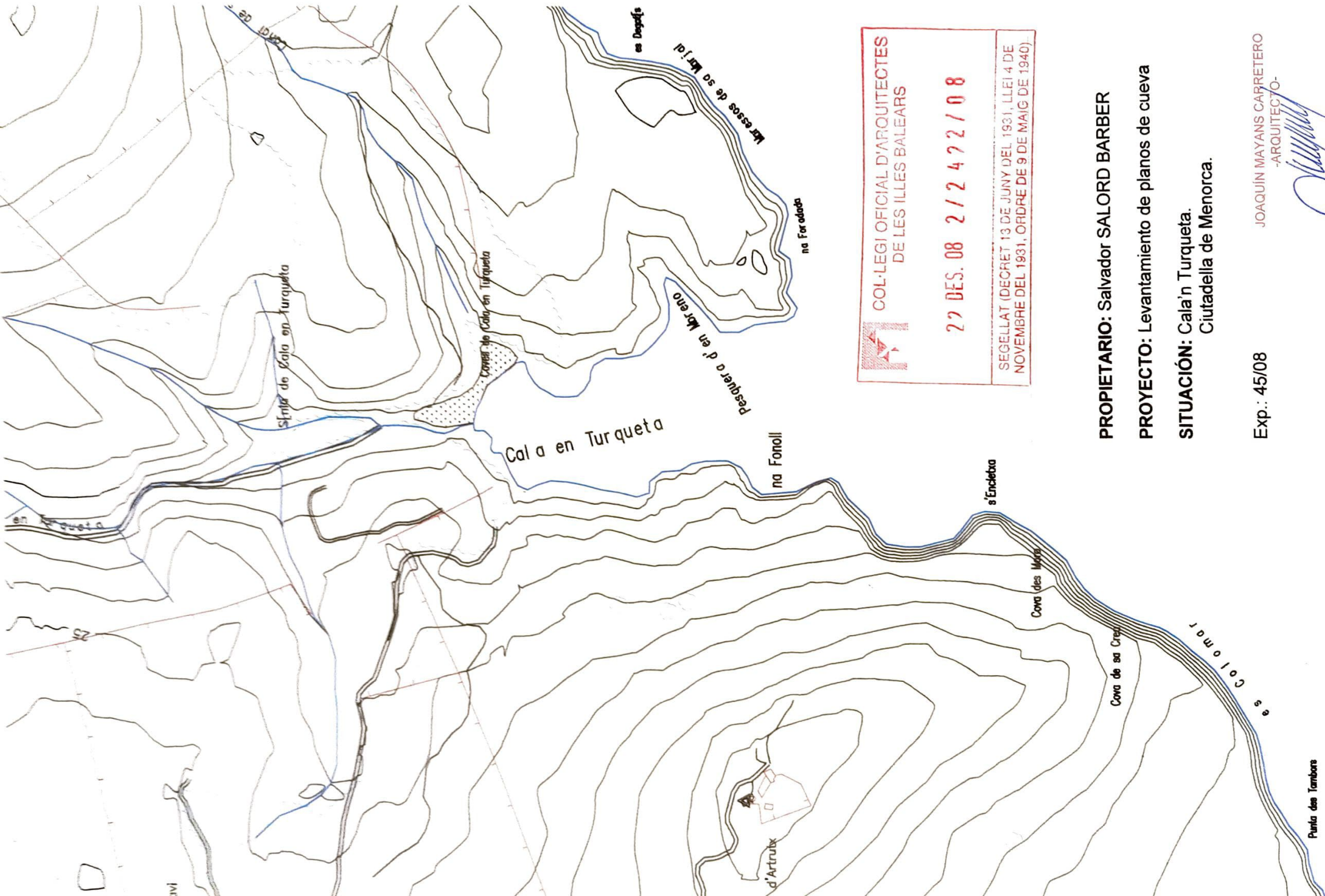

 COL·LEGI OFICIAL D'ARQUITECTES
DE LES ILLES BALEARS

27 DES. 08 2 / 2 4 7 2 / 0 8

SEGELLAT (DECRET 13 DE JUNY DEL 1931, LLEI 4 DE
NOVEMBRE DEL 1931, ORDRE DE 9 DE MAIG DE 1940)

PROPIETARIO: Salvador SALORD BARBER

PROYECTO: Levantamiento de planos de cueva

SITUACIÓN: Cala'n Turqueta.
Ciudadella de Menorca.

Exp.: 45/08

JOAQUIN MAYANS CARRETERO
-ARQUITECTO-



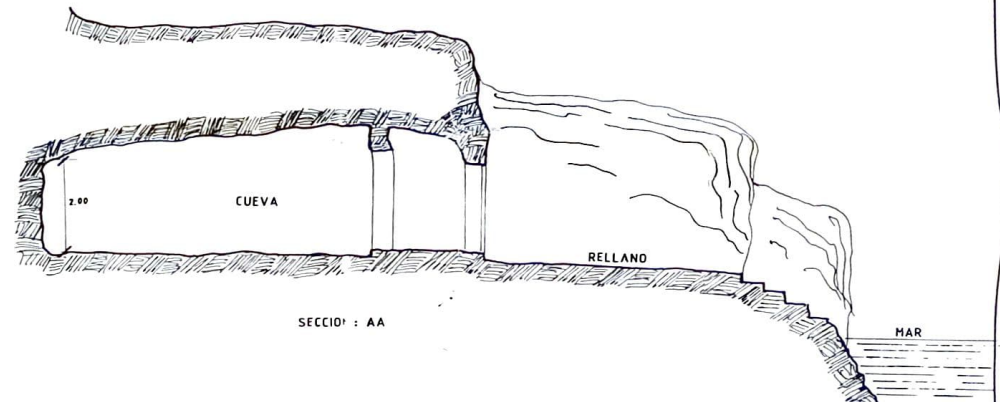
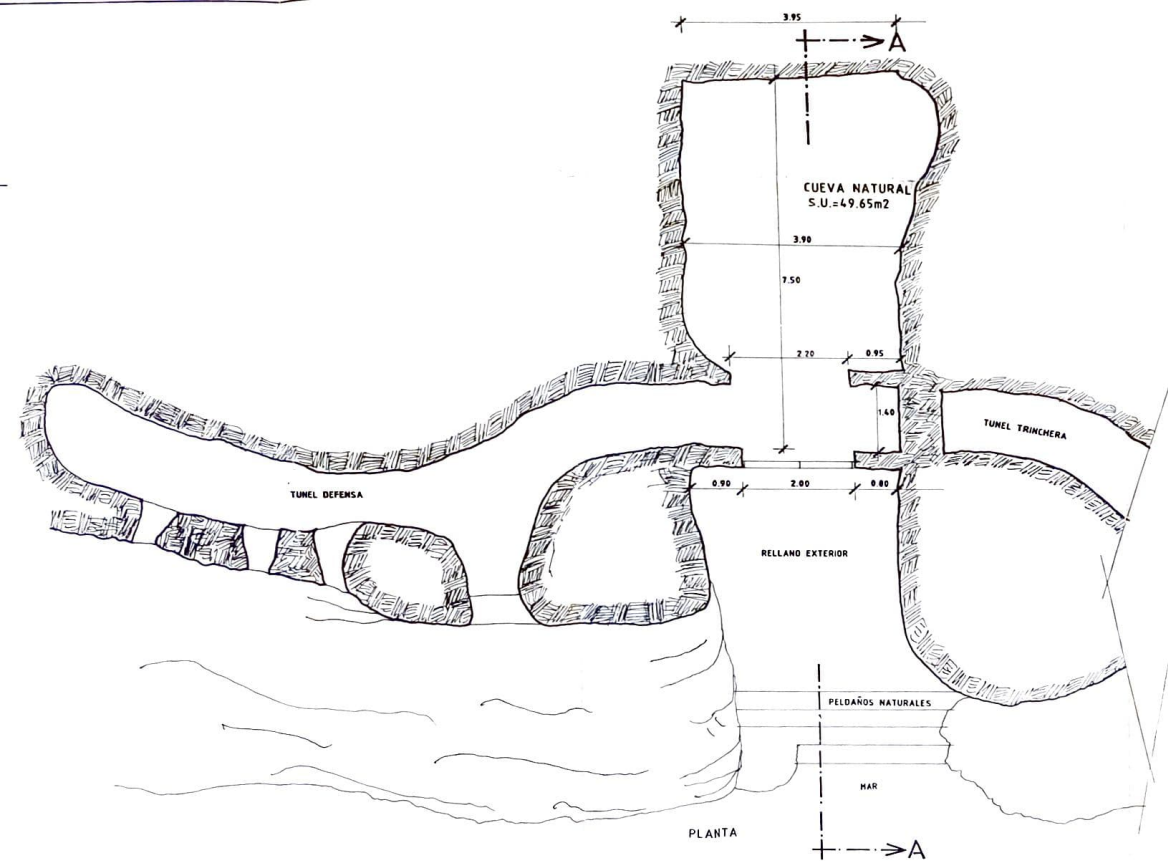

COL·LEGI D'ARQUITECTES
DE LES IL·LES BALEARS

22 DES. 08 2/2422/08

SECEL·LAT (DECRET 12 DE JUNY DEL 1931, LLEI 4 DE
NOVEMBRE DEL 1931, ORDRE DE 9 DE MAIG DEL 1940)

PROYECTO: LEVANTAMIENTO DE PLANOS DE CUEVA.		FECHA: DICIEMBRE 2008
PROPIETARIO: SALVADOR SALORDI BARBER		ESCALA: 1:50
SITUACION: CALA'N TURQUETA. CIUTADELLA DE MENORCA		N. PLANO:
PLANOS: PLANTAS Y SECCION JOAQUIN MAYAN'S CARRETERO ARQUITECTO		